



**ΥΠΟΥΡΓΕΙΟ ΕΡΓΑΣΙΑΣ, ΚΟΙΝΩΝΙΚΗΣ ΑΣΦΑΛΙΣΗΣ
& ΚΟΙΝΩΝΙΚΗΣ ΑΛΛΗΛΕΓΓΥΗΣ**



ΣΕΠΕ – ΟΑΕΔ – ΙΚΑ ΕΤΑΜ

ΕΙΔΙΚΟ ΤΕΥΧΟΣ

**ΑΠΟΤΕΛΕΣΜΑΤΑ ΤΗΣ ΗΛΕΚΤΡΟΝΙΚΗΣ
ΚΑΤΑΓΡΑΦΗΣ
ΤΟΥ ΣΥΝΟΛΟΥ ΤΩΝ ΕΠΙΧΕΙΡΗΣΕΩΝ ΚΑΙ ΤΩΝ
ΕΡΓΑΖΟΜΕΝΩΝ – ΜΙΣΘΩΤΩΝ
ΜΕ ΣΧΕΣΗ ΕΡΓΑΣΙΑΣ ΙΔΙΩΤΙΚΟΥ ΔΙΚΑΙΟΥ**

**ΑΠΟ 1 ΕΩΣ 21 ΟΚΤΩΒΡΙΟΥ 2015
ΓΙΑ ΤΟ ΕΤΟΣ 2016**

*Τμήμα Στρατηγικού Σχεδιασμού Παρακολούθησης και Αξιολόγησης Πολιτικών Εργασίας
“ΕΡΓΑΝΗ” και Κοινωνικής Προστασίας
Ομάδα Διαχείρισης του Πληροφοριακού Συστήματος “ΕΡΓΑΝΗ”*

| | |
|---|----------|
| Εισαγωγικά σχόλια – Βασικά Στοιχεία | 3 |
| ΚΕΦΑΛΑΙΟ Ι | |
| ΣΤΑΤΙΣΤΙΚΗ ΑΠΟΤΥΠΩΣΗ ΤΟΥ ΣΥΝΟΛΟΥ ΤΩΝ ΕΠΙΧΕΙΡΗΣΕΩΝ ΚΑΙ ΤΩΝ ΕΡΓΑΖΟΜΕΝΩΝ - ΜΙΣΘΩΤΩΝ ΜΕ ΣΧΕΣΗ ΕΡΓΑΣΙΑΣ ΙΔΙΩΤΙΚΟΥ ΔΙΚΑΙΟΥ, ΣΕ ΟΛΗ ΤΗΝ ΕΠΙΚΡΑΤΕΙΑ | 4 |
| ΙΑ. ΣΤΟΙΧΕΙΑ ΕΠΙΧΕΙΡΗΣΕΩΝ | 4 |
| ΙΒ. ΣΤΟΙΧΕΙΑ ΕΡΓΑΖΟΜΕΝΩΝ | 10 |
| ΚΕΦΑΛΑΙΟ ΙΙ | |
| ΣΤΑΤΙΣΤΙΚΗ ΑΠΟΤΥΠΩΣΗ ΤΟΥ ΣΥΝΟΛΟΥ ΤΩΝ ΕΠΙΧΕΙΡΗΣΕΩΝ ΚΑΙ ΤΩΝ ΕΡΓΑΖΟΜΕΝΩΝ – ΜΙΣΘΩΤΩΝ ΜΕ ΣΧΕΣΗ ΕΡΓΑΣΙΑΣ ΙΔΙΩΤΙΚΟΥ ΔΙΚΑΙΟΥ, ΣΕ ΕΠΙΠΕΔΟ ΠΕΡΙΦΕΡΕΙΑΣ | 18 |
| ΙΙΑ. ΣΤΟΙΧΕΙΑ ΕΠΙΧΕΙΡΗΣΕΩΝ | 18 |
| ΙΙΒ. ΣΤΟΙΧΕΙΑ ΕΡΓΑΖΟΜΕΝΩΝ | 20 |
| ΚΕΦΑΛΑΙΟ ΙΙΙ | |
| ΣΤΑΤΙΣΤΙΚΗ ΑΠΟΤΥΠΩΣΗ ΤΟΥ ΣΥΝΟΛΟΥ ΤΩΝ ΕΠΙΧΕΙΡΗΣΕΩΝ ΚΑΙ ΤΩΝ ΕΡΓΑΖΟΜΕΝΩΝ – ΜΙΣΘΩΤΩΝ ΜΕ ΣΧΕΣΗ ΕΡΓΑΣΙΑΣ ΙΔΙΩΤΙΚΟΥ ΔΙΚΑΙΟΥ, ΣΕ ΕΠΙΠΕΔΟ ΠΕΡΙΦΕΡΕΙΑΚΗΣ ΕΝΟΤΗΤΑΣ | 21 |
| ΙΙΙΑ. ΣΤΟΙΧΕΙΑ ΕΠΙΧΕΙΡΗΣΕΩΝ | 21 |
| ΙΙΙΒ. ΣΤΟΙΧΕΙΑ ΕΡΓΑΖΟΜΕΝΩΝ | 23 |

Επιτροπή για την επιμέλεια και το συντονισμό της έκδοσης:

**Σταύρος Μπακέας
Θεόδωρος Χιονίδης
Ιωάννα Πάλλα**

**ΑΠΟΤΕΛΕΣΜΑΤΑ ΤΗΣ ΗΛΕΚΤΡΟΝΙΚΗΣ ΚΑΤΑΓΡΑΦΗΣ
ΤΟΥ ΣΥΝΟΛΟΥ ΤΩΝ ΕΠΙΧΕΙΡΗΣΕΩΝ ΚΑΙ ΤΩΝ ΕΡΓΑΖΟΜΕΝΩΝ – ΜΙΣΘΩΤΩΝ
ΜΕ ΣΧΕΣΗ ΕΡΓΑΣΙΑΣ ΙΔΙΩΤΙΚΟΥ ΔΙΚΑΙΟΥ**

Το Υπουργείο Εργασίας, Κοινωνικής Ασφάλισης και Κοινωνικής Αλληλεγγύης δημοσιοποιεί για τρίτη συνεχή χρονιά τα αποτελέσματα της ετήσιας κατάθεσης των καταστάσεων προσωπικού του συνόλου των επιχειρήσεων της χώρας που απασχολούν εργαζόμενους με σχέση εξαρτημένης εργασίας ιδιωτικού δικαίου, όπως αυτές κατατέθηκαν ηλεκτρονικά κατά το διάστημα από 1 έως 21 Οκτωβρίου 2015 και αφορούν το έτος 2016.

Η ετήσια κατάθεση καταστάσεων προσωπικού πραγματοποιήθηκε για πρώτη φορά ηλεκτρονικά, μέσω του πληροφοριακού συστήματος «ΕΡΓΑΝΗ», το διάστημα από 15 Σεπτεμβρίου 2013 έως 15 Νοεμβρίου 2013.

Παρουσιάζονται έτσι τα αποτελέσματα μιας ακόμη πρωτοποριακής εφαρμογής του πληροφοριακού συστήματος «ΕΡΓΑΝΗ». Δηλαδή, της αναλυτικής καταγραφής των επιχειρήσεων που απασχολούν μισθωτούς με σχέση εργασίας ιδιωτικού δικαίου στην Ελλάδα και των εργαζομένων σε αυτές.

Η ετήσια κατάθεση των καταστάσεων προσωπικού, κατά το χρονικό διάστημα από 1 έως 21 Οκτωβρίου 2015 για το έτος 2016, γίνεται κατ' εφαρμογή των διατάξεων του άρθρου 16 του Ν. 2874/2000 (ΦΕΚ Α'/286/29-12-2000), όπως τροποποιήθηκε και ισχύει.

Επίσης, υπενθυμίζεται ότι το πληροφοριακό σύστημα «ΕΡΓΑΝΗ» ξεκίνησε τη λειτουργία του από 1 Μαρτίου 2013 και καταγράφει ψηφιακά τις ροές μισθωτής απασχόλησης στον ιδιωτικό τομέα της οικονομίας (απασχόλησης με σχέση εξαρτημένης εργασίας ιδιωτικού δικαίου), αποτυπώνοντας, για πρώτη φορά, σε πραγματικό χρόνο και σε κάθε περιοχή της χώρας κρίσιμα στοιχεία της αγοράς εργασίας, σύμφωνα και με τα προβλεπόμενα στην Υ.Α. 5072/6 (ΦΕΚ 449Β'/25-2-2013), όπως τροποποιήθηκε και συμπληρώθηκε με τις υπ' αριθμ. Υ.Α. 28153/126 (ΦΕΚ 2163Β'/30-8-2013) και υπ' αριθμ. Υ.Α. 29502/85 (ΦΕΚ 2390Β'/8.9.2014). Μέχρι και το Φεβρουάριο του 2013 η καταγραφή των στοιχείων αυτών γίνονταν χειρόγραφα.

Τα στοιχεία που αντλήθηκαν από το πληροφοριακό σύστημα «ΕΡΓΑΝΗ», στο πλαίσιο της ετήσιας κατάθεσης των καταστάσεων προσωπικού του συνόλου των επιχειρήσεων που απασχολούν εργαζόμενους με σχέση εξαρτημένης εργασίας ιδιωτικού δικαίου, και παρουσιάζονται στο ανά χείρας ειδικό τεύχος αφορούν:

- Τον αριθμό των επιχειρήσεων. Τα εν λόγω στοιχεία αναλύονται ως προς το μέγεθος της επιχείρησης (αριθμός εργαζομένων), το είδος (ιδιωτικός, δημόσιος τομέας, ΟΤΑ κλπ), τη νομική μορφή, καθώς επίσης και ανά περιφέρεια, περιφερειακή ενότητα και κλάδο οικονομικής δραστηριότητας.
- Τον αριθμό των εργαζομένων. Τα εν λόγω στοιχεία παρουσιάζονται ανά φύλο, ηλικία, εβδομαδιαίες ώρες απασχόλησης και μισθολογικές απολαβές. Ο αριθμός των εργαζομένων αποτυπώνεται επιπλέον, πέρα από το εθνικό επίπεδο, και σε περιφερειακό επίπεδο και επίπεδο περιφερειακής ενότητας, καθώς και ανά κλάδο οικοδομικής δραστηριότητας.

Βασικά στοιχεία:

Το διάστημα από 1 έως 21 Οκτωβρίου 2015, υπέβαλαν ηλεκτρονικά ετήσιο/ετήσιο συμπληρωματικό πίνακα προσωπικού για το έτος 2016 266.645 επιχειρήσεις σε όλη τη χώρα. Οι επιχειρήσεις που απασχολούν εργαζόμενους με σχέση εργασίας ιδιωτικού δικαίου, ανέρχονται σε 222.281, ενώ με τα παραρτήματά τους, σε διαφορετικές περιοχές από την έδρα τους, ανέρχονται σε 261.623. Οι εργαζόμενοι με σχέση εργασίας ιδιωτικού δικαίου ανέρχονται σε 1.673.732.

ΚΕΦΑΛΑΙΟ Ι

ΣΤΑΤΙΣΤΙΚΗ ΑΠΟΤΥΠΩΣΗ ΤΟΥ ΣΥΝΟΛΟΥ ΤΩΝ ΕΠΙΧΕΙΡΗΣΕΩΝ ΚΑΙ ΤΩΝ ΕΡΓΑΖΟΜΕΝΩΝ – ΜΙΣΘΩΤΩΝ ΜΕ ΣΧΕΣΗ ΕΡΓΑΣΙΑΣ ΙΔΙΩΤΙΚΟΥ ΔΙΚΑΙΟΥ, ΣΕ ΟΛΗ ΤΗΝ ΕΠΙΚΡΑΤΕΙΑ

Από τα στοιχεία που αντλήθηκαν από το πληροφοριακό σύστημα «ΕΡΓΑΝΗ», στο πλαίσιο της ετήσιας κατάθεσης των καταστάσεων προσωπικού του συνόλου των επιχειρήσεων που απασχολούν εργαζόμενους με σχέση εξαρτημένης εργασίας ιδιωτικού δικαίου, προκύπτει ότι για το διάστημα από **1 έως 21 Οκτωβρίου 2015**, υπέβαλαν ηλεκτρονικά ετήσιο/ετήσιο συμπληρωματικό πίνακα προσωπικού για το έτος 2016 **266.645** επιχειρήσεις από όλη τη χώρα.

Όπως προκύπτει από τα αποτελέσματα του πληροφοριακού συστήματος «ΕΡΓΑΝΗ», κατά το έτος **2015, 7.872** περισσότερες επιχειρήσεις σε σχέση με το έτος **2014**, προχώρησαν σε κατάθεση ετήσιου πίνακα προσωπικού, παρουσιάζοντας αύξηση σε ετήσια βάση κατά **3,671%**.

Συγκεκριμένα οι επιχειρήσεις που απασχολούν εργαζόμενους με σχέση εργασίας ιδιωτικού δικαίου για το έτος **2015** ανέρχονται σε **222.281**, ενώ με τα παραρτήματά τους, σε διαφορετικές περιοχές από την έδρα τους, ανέρχονται σε **261.623**. Αντίστοιχα για το **2014** οι επιχειρήσεις που απασχολούσαν εργαζόμενους ανέρχονταν σε **214.409**, ενώ με τα παραρτήματά τους, ανέρχονταν σε **251.324**.

ΙΑ. ΣΤΟΙΧΕΙΑ ΕΠΙΧΕΙΡΗΣΕΩΝ

ΠΙΝΑΚΑΣ ΙΑ1: Αριθμός επιχειρήσεων κατά τάξεις μεγέθους (με βάση τον αριθμό εργαζομένων που απασχολούν)

| ΕΥΡΟΣ | ΑΡΙΘΜΟΣ ΕΠΙΧΕΙΡΗΣΕΩΝ | | | | | |
|---------------|----------------------|-------------------------|----------------|-------------------------|--------------------|----------------------------|
| | 2015 (1) | % επί του συνόλου | 2014 (2) | % επί του συνόλου | ΔΙΑΦΟΡΑ (1 - 2) | % ΠΟΣΟΣΤΙΑΙΑ ΔΙΑΦΟΡΑ |
| 1-10 | 198.375 | 89,245 | 192.054 | 89,574 | 6.321 | 3,291 |
| 11-50 | 20.379 | 9,168 | 18.973 | 8,849 | 1.406 | 7,411 |
| 51-250 | 3.008 | 1,353 | 2.869 | 1,338 | 139 | 4,845 |
| 251-500 | 305 | 0,137 | 297 | 0,139 | 8 | 2,694 |
| 501-1.000 | 126 | 0,057 | 137 | 0,064 | -11 | -8,029 |
| 1.001-1.500 | 41 | 0,018 | 36 | 0,017 | 5 | 13,889 |
| 1.501-2.000 | 17 | 0,008 | 18 | 0,008 | -1 | -5,556 |
| 2.001-2.500 | 5 | 0,002 | 5 | 0,002 | 0 | 0,000 |
| 2.501-3.000 | 4 | 0,002 | 2 | 0,001 | 2 | 100,000 |
| 3.001-4.000 | 3 | 0,001 | 3 | 0,001 | 0 | 0,000 |
| ≥4.001 | 18 | 0,008 | 15 | 0,007 | 3 | 20,000 |
| ΣΥΝΟΛΟ | 222.281 | 100 | 214.409 | 100 | 7.872 | + 3,671 |

ΔΙΑΓΡΑΜΜΑ ΙΑ1

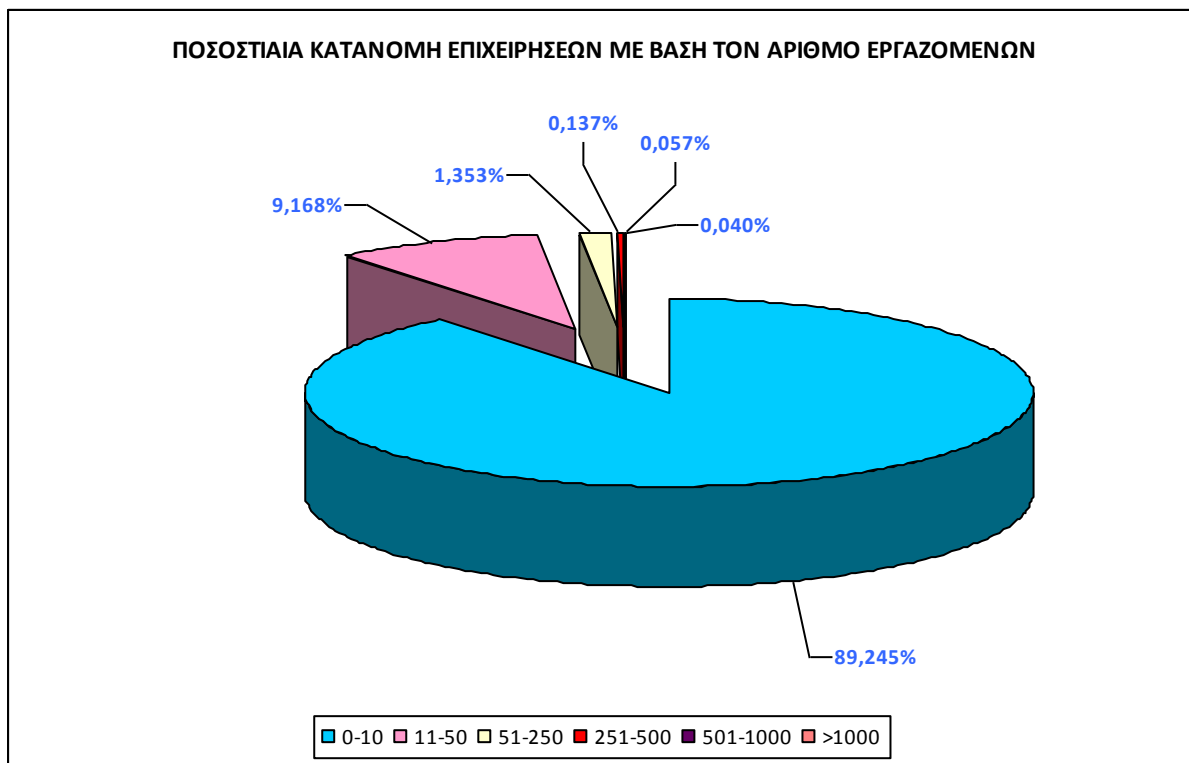

Το **Διάγραμμα ΙΑ1**, απεικονίζει την ποσοστιαία κατανομή των επιχειρήσεων με βάση τον αριθμό των εργαζομένων που απασχολούν.

ΔΙΑΓΡΑΜΜΑ ΙΑ2

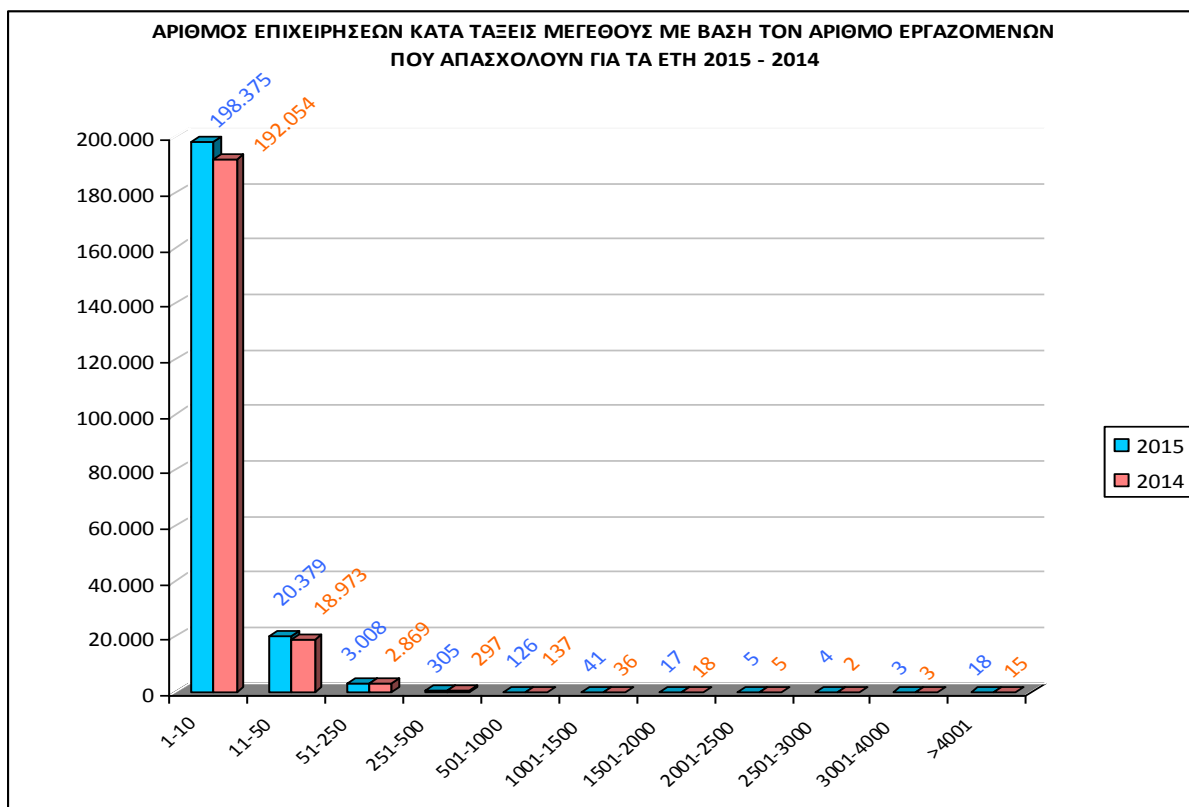

Το **Διάγραμμα ΙΑ2**, απεικονίζει τον αριθμό των επιχειρήσεων κατά τάξεις μεγέθους, με βάση τον αριθμό των εργαζομένων που απασχολούν κατά τα έτη 2015 και 2014.

ΠΙΝΑΚΑΣ ΙΑ2: Απασχολούμενο προσωπικό ανά μέγεθος επιχείρησης

| ΕΥΡΟΣ | ΑΡΙΘΜΟΣ ΕΠΙΧΕΙΡΗΣΕΩΝ | ΑΡΙΘΜΟΣ ΕΡΓΑΖΟΜΕΝΩΝ | ΠΟΣΟΣΤΟ % (ΣΤΟ ΣΥΝΟΛΟ ΤΩΝ ΕΡΓΑΖΟΜΕΝΩΝ) |
|---------------|----------------------|---------------------|--|
| 1-4 | 165.886 | 290.619 | 17,36 |
| 5-9 | 29.689 | 192.973 | 11,53 |
| 10-49 | 23.094 | 435.401 | 26,01 |
| 50-249 | 3.089 | 307.551 | 18,38 |
| >250 | 523 | 447.188 | 26,72 |
| ΣΥΝΟΛΟ | 222.281 | 1.673.732 | 100,00 |

Σημείωση: Η διαφορά κατά **53.877** εργαζόμενοι, που προκύπτει μεταξύ του συνόλου των εργαζομένων του παραπάνω πίνακα (δηλ. 1.673.732) και του συνόλου των εργαζομένων (δηλ. 1.619.845 βλ. επόμενους πίνακες) οφείλεται στο γεγονός, ότι οι συγκεκριμένοι 53.877 εργαζόμενοι απασχολούνται σε περισσότερες από μία επιχειρήσεις.

ΠΙΝΑΚΑΣ ΙΑ3: Αριθμός επιχειρήσεων ιδιωτικού και δημοσίου τομέα που απασχολούν εργαζόμενους με σχέση εργασίας ιδιωτικού δικαίου

| ΙΔΙΩΤΙΚΟΣ ΤΟΜΕΑΣ | ΔΗΜΟΣΙΟΣ & ΕΥΡΥΤΕΡΟΣ ΔΗΜΟΣΙΟΣ ΤΟΜΕΑΣ | Ν.Π.Δ.Δ. | Ν.Π.Ι.Δ. | ΟΤΑ | ΣΥΝΟΛΟ ΕΠΙΧΕΙΡΗΣΕΩΝ |
|---------------------|--|----------|----------|-----|------------------------|
| 219.713 | 227 | 1.068 | 1.001 | 275 | 222.284 |

ΠΙΝΑΚΑΣ ΙΑ4: Αριθμός επιχειρήσεων ανά νομική μορφή

| ΝΟΜΙΚΗ ΜΟΡΦΗ | ΕΠΙΧΕΙΡΗΣΕΙΣ |
|---|--------------|
| ΑΤΟΜΙΚΗ ΕΠΙΧΕΙΡΗΣΗ | 124.615 |
| ΟΜΟΡΡΥΘΜΟΣ ΕΤΑΙΡΕΙΑ (ΟΕ) | 35.566 |
| ΑΝΩΝΥΜΟΣ ΕΤΑΙΡΕΙΑ (ΑΕ) | 20.887 |
| ΕΤΕΡΟΡΡΥΘΜΟΣ ΕΤΑΙΡΕΙΑ (ΕΕ) | 12.149 |
| ΕΤΑΙΡΕΙΑ ΠΕΡΙΟΡΙΣΜΕΝΗΣ ΕΥΘΥΝΗΣ (ΕΠΕ) | 8.026 |
| ΕΤΑΙΡΕΙΑ ΠΕΡΙΟΡΙΣΜΕΝΗΣ ΕΥΘΥΝΗΣ ΜΟΝΟΠΡΟΣΩΠΗ | 4.282 |
| ΙΔΙΩΤΙΚΗ ΚΕΦΑΛΑΙΟΥΧΙΚΗ ΕΤΑΙΡΕΙΑ (ΙΚΕ) | 2.527 |
| ΙΔΙΩΤΙΚΗ ΚΕΦΑΛΑΙΟΥΧΙΚΗ ΕΤΑΙΡΕΙΑ ΜΟΝΟΠΡΟΣΩΠΗ (ΙΚΕ) | 1.379 |
| ΣΩΜΑΤΕΙΟ | 1.326 |
| ΕΤΑΙΡΕΙΑ Α.Ν. 89/67 | 1.189 |
| ΝΟΜΙΚΟ ΠΡΟΣΩΠΟ ΙΔΙΩΤΙΚΟΥ ΔΙΚΑΙΟΥ | 1.001 |
| ΑΣΤΙΚΗ ΜΗ ΚΕΡΔΟΣΚΟΠΙΚΗ ΕΤΑΙΡΕΙΑ | 872 |
| ΣΥΛΛΟΓΟΣ | 768 |
| ΔΙΑΧΕΙΡΙΣΗ ΚΤΙΡΙΩΝ (ΠΟΛΥΚΑΤΟΙΚΙΕΣ ΚΛΠ) | 759 |
| ΚΟΙΝΩΝΙΑ ΑΣΤΙΚΟΥ ΔΙΚΑΙΟΥ ΚΕΡΔΟΣΚΟΠΙΚΗ | 706 |
| ΝΟΜΙΚΟ ΠΡΟΣΩΠΟ ΔΗΜΟΣΙΟΥ ΔΙΚΑΙΟΥ | 633 |
| ΑΓΡΟΤΙΚΟΣ ΣΥΝΕΤΑΙΡΙΣΜΟΣ | 543 |
| ΥΠΟΚΑΤΑΣΤΗΜΑ ΑΛΛΟΔΑΠΗΣ ΕΤΑΙΡΕΙΑΣ | 471 |
| ΑΘΛΗΤΙΚΟ ΣΩΜΑΤΕΙΟ | 469 |

| | |
|--|----------------|
| ΙΕΡΟΣ ΝΑΟΣ | 435 |
| ΑΣΤΙΚΗ ΚΕΡΔΟΣΚΟΠΙΚΗ ΕΤΑΙΡΕΙΑ | 376 |
| ΚΟΙΝΩΝΙΑ ΚΛΗΡΟΝΟΜΩΝ | 314 |
| ΚΟΙΝΟΠΡΑΞΙΑ | 271 |
| ΟΤΑ - ΔΗΜΟΙ | 268 |
| ΑΣΤΙΚΟΣ ΣΥΝΕΤΑΙΡΙΣΜΟΣ ΚΕΡΔΟΣΚΟΠΙΚΟΣ | 264 |
| ΔΗΜΟΤΙΚΗ ΕΠΙΧΕΙΡΗΣΗ | 242 |
| ΙΔΡΥΜΑ | 242 |
| ΦΥΣΙΚΟ ΠΡΟΣΩΠΟ | 216 |
| ΑΛΛΗ ΕΝΩΣΗ ΠΡΟΣΩΠΩΝ ΜΗ ΚΕΡΔΟΣΚΟΠΙΚΗ | 198 |
| ΝΑΥΤΙΚΗ ΕΤΑΙΡΕΙΑ Ν.959/79 | 179 |
| ΔΗΜΟΣΙΑ ΥΠΗΡΕΣΙΑ (ΔΗΜΟΣΙΟ) | 117 |
| ΣΧΟΛΙΚΕΣ ΕΠΙΤΡΟΠΕΣ | 107 |
| ΙΔΙΟΥΤΗ ΜΕΤΑΦΟΡΙΚΗ ΕΠΙΧΕΙΡΗΣΗ (ΙΜΕ) ΕΠΕ | 97 |
| ΑΛΛΗ ΕΝΩΣΗ ΠΡΟΣΩΠΩΝ ΚΕΡΔΟΣΚΟΠΙΚΗ | 85 |
| ΑΣΤΙΚΟΣ ΣΥΝΕΤΑΙΡΙΣΜΟΣ ΜΗ ΚΕΡΔΟΣΚΟΠΙΚΟΣ | 83 |
| ΣΥΜΠΛΟΙΟΚΤΗΣΙΑ | 69 |
| ΑΛΛΟΔΑΠΗ ΕΤΑΙΡΙΑ ΧΩΡΙΣ ΕΓΚΑΤΑΣΤΑΣΗ ΣΤΗΝ ΕΛΛΑΔΑ | 65 |
| ΕΝΩΣΗ ΑΓΡΟΤΙΚΩΝ ΣΥΝΕΤΑΙΡΙΣΜΩΝ (ΕΑΣ) | 59 |
| ΑΛΛΟΔΑΠΗ ΕΤΑΙΡΕΙΑ ΜΕ ΣΥΜΒΑΣΗ ΕΡΓΟΥ ΣΤΗΝ ΕΛΛΑΔΑ | 57 |
| ΠΡΕΣΒΕΙΕΣ | 54 |
| ΑΛΛΟΔΑΠΗ ΕΤΑΙΡΕΙΑ ΙΔΙΟΚΤΗΣΙΑΣ ΑΚΙΝΗΤΟΥ | 36 |
| ΑΠΡΟΣΔΙΟΡΙΣΤΟ | 35 |
| ΚΤΕΛ | 34 |
| ΓΡΑΦΕΙΟ ΑΛΛΟΔΑΠΗΣ ΕΜΠΟΡΟΒΙΟΜΗΧΑΝΙΚΗΣ ΕΤΑΙΡΕΙΑΣ | 31 |
| ΚΟΙΝΟΤΙΚΗ ΣΥΝΕΤΑΙΡΙΣΤΙΚΗ ΕΠΙΧΕΙΡΗΣΗ | 30 |
| ΟΡΓΑΝΙΣΜΟΣ ΚΟΙΝΗΣ ΟΦΕΛΕΙΑΣ | 23 |
| ΚΟΙΝΩΝΙΑ ΑΣΤΙΚΟΥ ΔΙΚΑΙΟΥ ΜΗ ΚΕΡΔΟΣΚΟΠΙΚΗ | 21 |
| ΣΥΝΑΠΑΣΧΟΛΙΣΗ | 13 |
| ΟΜΟΣΠΟΝΔΙΑ ΑΣΤΙΚΩΝ ΣΥΝΕΤΑΙΡΙΣΜΩΝ | 12 |
| ΟΙΚΙΑ | 11 |
| ΠΟΛΙΤΙΚΑ ΚΟΜΜΑΤΑ | 10 |
| ΑΣΦΑΛΙΣΤΙΚΟΣ ΣΥΝΕΤΑΙΡΙΣΜΟΣ | 8 |
| ΣΥΝΕΡΓΑΤΙΚΗ | 7 |
| ΔΙΑΔΗΜΟΤΙΚΗ ΕΠΙΧΕΙΡΗΣΗ | 7 |
| ΚΟΙΝΟΠΡΑΞΙΑ ΑΓΡΟΤΙΚΩΝ ΣΥΝΕΤΑΙΡΙΣΤΙΚΩΝ ΟΡΓΑΝΩΣΕΩΝ | 7 |
| ΠΕΡΙΦΕΡΕΙΑ | 6 |
| ΚΟΙΝΟΤΙΚΗ ΕΠΙΧΕΙΡΗΣΗ | 4 |
| ΕΝΩΣΗ ΑΣΤΙΚΩΝ ΣΥΝΕΤΑΙΡΙΣΜΩΝ | 4 |
| ΔΗΜΟΣΙΟ ΣΧΟΛΕΙΟ | 3 |
| ΝΟΜΑΡΧΙΑΚΗ ΕΠΙΧΕΙΡΗΣΗ | 3 |
| ΚΕΝΤΡΙΚΗ ΣΥΝΕΤΑΙΡΙΣΤΙΚΗ ΕΝΩΣΗ (ΚΕΣΕ) | 3 |
| ΕΠΙΤΡΟΠΗ ΕΡΑΝΩΝ | 2 |
| ΔΙΕΘΝΕΙΣ ΟΡΓΑΝΙΣΜΟΙ | 2 |
| ΠΡΟΞΕΝΕΙΑ | 2 |
| ΝΑΥΤ. ΕΤΑΙΡΕΙΑ ΠΛΟΙΩΝ ΑΝΑΨ. Ν.3182/2003 | 1 |
| ΔΗΜΟΤΙΚΗ ΣΥΝΕΤΑΙΡΙΣΤΙΚΗ ΕΠΙΧΕΙΡΗΣΗ | 1 |
| ΣΥΝΟΜΟΣΠΟΝΔΙΑ ΑΣΤΙΚΩΝ ΣΥΝΕΤΑΙΡΙΣΜΩΝ | 1 |
| ΟΤΑ - ΚΟΙΝΟΤΗΤΕΣ | 1 |
| ΣΥΝΟΛΟ | 222.284 |

Σημείωση: Η διαφορά κατά **3** επιχειρήσεις, που προκύπτει μεταξύ του συνόλου των επιχειρήσεων του παραπάνω πίνακα (δηλ. 222.284) και του συνόλου των επιχειρήσεων (δηλ. 222.281 βλ. προηγούμενους πίνακες) οφείλεται στο γεγονός, ότι οι συγκεκριμένες 3 επιχειρήσεις διαθέτουν το ίδιο ΑΦΜ αλλά δραστηριοποιούνται σε περισσότερους από έναν κλάδο.

ΠΙΝΑΚΑΣ ΙΑ5: Αριθμός επιχειρήσεων ανά κλάδο οικονομικής δραστηριότητας

| ΚΛΑΔΟΣ ΟΙΚΟΝΟΜΙΚΗΣ ΔΡΑΣΤΗΡΙΟΤΗΤΑΣ | ΕΠΙΧΕΙΡΗΣΕΙΣ | ΠΟΣΟΣΤΟ % (ΣΤΟ ΣΥΝΟΛΟ ΤΩΝ ΕΠΙΧΕΙΡΗΣΕΩΝ) |
|--|--------------|--|
| Λιανικό εμπόριο, εκτός από το εμπόριο μηχανοκίνητων οχημάτων και μοτοσικλετών | 39.957 | 17,98 |
| Δραστηριότητες υπηρεσιών εστίασης | 29.486 | 13,27 |
| Χονδρικό εμπόριο, εκτός από το εμπόριο μηχανοκίνητων οχημάτων και μοτοσικλετών | 23.588 | 10,61 |
| Δραστηριότητες ανθρώπινης υγείας | 10.484 | 4,72 |
| Χερσαίες μεταφορές και μεταφορές μέσω αγωγών | 9.342 | 4,20 |
| Νομικές και λογιστικές δραστηριότητες | 9.078 | 4,08 |
| Εκπαίδευση | 8.745 | 3,93 |
| Χονδρικό και λιανικό εμπόριο· επισκευή μηχανοκίνητων οχημάτων και μοτοσικλετών | 8.192 | 3,69 |
| Βιομηχανία τροφίμων | 7.240 | 3,26 |
| Άλλες δραστηριότητες παροχής προσωπικών υπηρεσιών | 7.150 | 3,22 |
| Καταλύματα | 6.401 | 2,88 |
| Εξειδικευμένες κατασκευαστικές δραστηριότητες | 4.876 | 2,19 |
| Αρχιτεκτονικές δραστηριότητες και δραστηριότητες μηχανικών· τεχνικές δοκιμές και αναλύσεις | 3.055 | 1,37 |
| Δραστηριότητες οργανώσεων | 2.847 | 1,28 |
| Αποθήκευση και υποστηρικτικές προς τη μεταφορά δραστηριότητες | 2.721 | 1,22 |
| Αθλητικές δραστηριότητες και δραστηριότητες διασκέδασης και ψυχαγωγίας | 2.607 | 1,17 |
| Κατασκευή μεταλλικών προϊόντων, με εξαίρεση τα μηχανήματα και τα είδη εξοπλισμού | 2.278 | 1,02 |
| Δραστηριότητες κεντρικών γραφείων· δραστηριότητες παροχής συμβουλών διαχείρισης | 2.008 | 0,90 |
| Διαχείριση ακίνητης περιουσίας | 1.923 | 0,87 |
| Δραστηριότητες παροχής υπηρεσιών σε κτίρια και εξωτερικούς χώρους | 1.914 | 0,86 |
| Δραστηριότητες συναφείς προς τις χρηματοπιστωτικές υπηρεσίες και τις ασφαλιστικές δραστηριότητες | 1.908 | 0,86 |
| Τυχερά παιχνίδια και στοιχήματα | 1.887 | 0,85 |
| Δραστηριότητες ταξιδιωτικών πρακτορείων, γραφείων οργανωμένων ταξιδιών και υπηρεσιών κρατήσεων και συναφείς δραστηριότητες | 1.672 | 0,75 |
| Κατασκευές κτιρίων | 1.655 | 0,74 |
| Δραστηριότητες κοινωνικής μέριμνας χωρίς παροχή καταλύματος | 1.327 | 0,60 |
| Δραστηριότητες προγραμματισμού ηλεκτρονικών υπολογιστών, παροχής συμβουλών και συναφείς δραστηριότητες | 1.244 | 0,56 |
| Κατασκευή ειδών ένδυσης | 1.213 | 0,55 |
| Δραστηριότητες ενοικίασης και εκμίσθωσης | 1.206 | 0,54 |
| Παραγωγή άλλων μη μεταλλικών ορυκτών προϊόντων | 1.190 | 0,54 |
| Επισκευή και εγκατάσταση μηχανημάτων και εξοπλισμού | 1.140 | 0,51 |
| Έργα πολιτικού μηχανικού | 1.085 | 0,49 |

| | | |
|---|-------|------|
| Διαφήμιση και έρευνα αγοράς | 1.082 | 0,49 |
| Κατασκευή μηχανημάτων και ειδών εξοπλισμού π.δ.κ.α. | 1.036 | 0,47 |
| Άλλες μεταποιητικές δραστηριότητες | 1.022 | 0,46 |
| Εκτυπώσεις και αναπαραγωγή προεγγεγραμμένων μέσων | 993 | 0,45 |
| Κατασκευή επίπλων | 910 | 0,41 |
| Εκδοτικές δραστηριότητες | 901 | 0,41 |
| Άλλες επαγγελματικές, επιστημονικές και τεχνικές δραστηριότητες | 867 | 0,39 |
| Διοικητικές δραστηριότητες γραφείου, γραμματειακή υποστήριξη και άλλες δραστηριότητες παροχής υποστήριξης προς τις επιχειρήσεις | 847 | 0,38 |
| Φυτική και ζωική παραγωγή, θήρα και συναφείς δραστηριότητες | 841 | 0,38 |
| Επισκευή ηλεκτρονικών υπολογιστών και ειδών ατομικής ή οικιακής χρήσης | 776 | 0,35 |
| Πλωτές μεταφορές | 747 | 0,34 |
| Παροχή ηλεκτρικού ρεύματος, φυσικού αερίου, ατμού και κλιματισμού | 740 | 0,33 |
| Τηλεπικοινωνίες | 728 | 0,33 |
| Ταχυδρομικές και ταχυμεταφορικές δραστηριότητες | 658 | 0,30 |
| Δημόσια διοίκηση και άμυνα· υποχρεωτική κοινωνική ασφάλιση | 635 | 0,29 |
| Δημιουργικές δραστηριότητες, τέχνες και διασκέδαση | 605 | 0,27 |
| Κατασκευή προϊόντων από ελαστικό (καουτσούκ) και πλαστικές ύλες | 605 | 0,27 |
| Παραγωγή κλωστοϋφαντουργικών υλών | 580 | 0,26 |
| Βιομηχανία ξύλου και κατασκευή προϊόντων από ξύλο και φελλό, εκτός από έπιπλα· κατασκευή ειδών καλαθοποιίας και σπαρτοπλεκτικής | 543 | 0,24 |
| Δραστηριότητες παροχής προστασίας και έρευνας | 486 | 0,22 |
| Παραγωγή χημικών ουσιών και προϊόντων | 483 | 0,22 |
| Κατασκευή ηλεκτρολογικού εξοπλισμού | 440 | 0,20 |
| Ποτοποιία | 403 | 0,18 |
| Δραστηριότητες βοήθειας με παροχή καταλύματος | 392 | 0,18 |
| Χαρτοποιία και κατασκευή χάρτινων προϊόντων | 377 | 0,17 |
| Συλλογή, επεξεργασία και διάθεση απορριμμάτων· ανάκτηση υλικών | 362 | 0,16 |
| Επιστημονική έρευνα και ανάπτυξη | 360 | 0,16 |
| Ασφαλιστικά, αντ'ασφαλιστικά και συνταξιοδοτικά ταμεία, εκτός από την υποχρεωτική κοινωνική ασφάλιση | 344 | 0,15 |
| Δραστηριότητες υπηρεσιών πληροφορίας | 336 | 0,15 |
| Παραγωγή κινηματογραφικών ταινιών, βίντεο και τηλεοπτικών προγραμμάτων, ηχογραφήσεις και μουσικές εκδόσεις | 315 | 0,14 |
| Δραστηριότητες βιβλιοθηκών, αρχειοφυλακείων, μουσείων και λοιπές πολιτιστικές δραστηριότητες | 290 | 0,13 |
| Δραστηριότητες προγραμματισμού και ραδιοτηλεοπτικών εκπομπών | 287 | 0,13 |
| Κτηνιατρικές δραστηριότητες | 277 | 0,12 |
| Συλλογή, επεξεργασία και παροχή νερού | 273 | 0,12 |
| Δραστηριότητες χρηματοπιστωτικών υπηρεσιών, με εξαίρεση τις ασφαλιστικές δραστηριότητες και τα συνταξιοδοτικά ταμεία | 260 | 0,12 |
| Βιομηχανία δέρματος και δερμάτινων ειδών | 233 | 0,10 |
| Αλιεία και υδατοκαλλιέργεια | 220 | 0,10 |
| Κατασκευή ηλεκτρονικών υπολογιστών, ηλεκτρονικών και οπτικών προϊόντων | 188 | 0,08 |
| Λοιπά ορυχεία και λατομεία | 185 | 0,08 |
| Παραγωγή βασικών μετάλλων | 179 | 0,08 |
| Κατασκευή μηχανοκίνητων οχημάτων, ρυμουλκούμενων και ημιρυμουλκούμενων οχημάτων | 175 | 0,08 |
| Κατασκευή λοιπού εξοπλισμού μεταφορών | 132 | 0,06 |

| | | |
|---|----------------|---------------|
| Επεξεργασία λυμάτων | 131 | 0,06 |
| Έλλειψη δραστηριότητας | 117 | 0,05 |
| Δραστηριότητες απασχόλησης | 116 | 0,05 |
| Δασοκομία και υλοτομία | 104 | 0,05 |
| Παραγωγή βασικών φαρμακευτικών προϊόντων και φαρμακευτικών σκευασμάτων | 76 | 0,03 |
| Αεροπορικές μεταφορές | 65 | 0,03 |
| Δραστηριότητες εξωχώριων οργανισμών και φορέων | 43 | 0,02 |
| Παραγωγή οπτάνθρακα και προϊόντων διύλισης πετρελαίου | 26 | 0,01 |
| Δραστηριότητες νοικοκυριών ως εργοδοτών οικιακού προσωπικού | 17 | 0,01 |
| Δραστηριότητες εξυγίανσης και άλλες υπηρεσίες για τη διαχείριση αποβλήτων | 15 | 0,01 |
| Εξόρυξη μεταλλευμάτων | 13 | 0,01 |
| Παραγωγή προϊόντων καπνού | 8 | 0,00 |
| Υποστηρικτικές δραστηριότητες εξόρυξης | 8 | 0,00 |
| Δραστηριότητες ιδιωτικών νοικοκυριών, που αφορούν την παραγωγή μη διακριτών αγαθών -και υπηρεσιών- για ίδια χρήση | 6 | 0,00 |
| Εξόρυξη άνθρακα και λιγνίτη | 4 | 0,00 |
| ΣΥΝΟΛΟ | 222.281 | 100,00 |

ΙΒ. ΣΤΟΙΧΕΙΑ ΕΡΓΑΖΟΜΕΝΩΝ ΑΝΑ ΦΥΛΟ, ΕΒΔΟΜΑΔΙΑΙΕΣ ΩΡΕΣ ΑΠΑΣΧΟΛΗΣΗΣ, ΜΗΝΙΑΙΕΣ ΑΠΟΔΟΧΕΣ ΚΑΙ ΗΛΙΚΙΑΚΗ ΟΜΑΔΑ

Από την επεξεργασία των στοιχείων που αντλήθηκαν από το πληροφοριακό σύστημα «**ΕΡΓΑΝΗ**», στο πλαίσιο της ετήσιας κατάθεσης των καταστάσεων προσωπικού του συνόλου των επιχειρήσεων που απασχολούν εργαζόμενους με σχέση εξαρτημένης εργασίας ιδιωτικού δικαίου, κατά το έτος **2015**, προκύπτει ότι, οι εργαζόμενοι (ως φυσικά πρόσωπα) με σχέση εργασίας ιδιωτικού δικαίου ανέρχονται σε **1.619.845**.

Ωστόσο, καθώς ορισμένοι από τους προαναφερόμενους κατέχουν περισσότερες από μία θέση εργασίας, προκύπτει ότι ο αριθμός των εργαζομένων που απασχολούνται σε θέσεις εργασίας ανέρχονται σε **1.673.732** (σύνολο καλυμμένων θέσεων εργασίας). Διαπιστώνεται λοιπόν, ότι **53.877** άτομα απασχολούνται σε περισσότερες από μία επιχειρήσεις.

Αντίστοιχα από τα καταγεγραμμένα στοιχεία του πληροφοριακού συστήματος «**ΕΡΓΑΝΗ**», για το έτος **2014**, προκύπτει ότι, οι εργαζόμενοι (ως φυσικά πρόσωπα) με σχέση εργασίας ιδιωτικού δικαίου ανέρχονταν σε **1.531.179**, ενώ ο αριθμός των εργαζομένων που απασχολούνταν σε θέσεις εργασίας ανέρχονταν σε **1.577.996** (σύνολο καλυμμένων θέσεων εργασίας).

Από την σύγκριση των στοιχείων των δύο τελευταίων ετών, προκύπτει ότι κατά το έτος **2015**, ο **αριθμός των εργαζομένων** που απασχολούνται με σχέση εξαρτημένης εργασίας ιδιωτικού δικαίου, είναι **σημαντικά μεγαλύτερος** σε σχέση με το έτος **2014**, κατά **88.666** νέες θέσεις εργασίας, παρουσιάζοντας σε ετήσια βάση αύξηση κατά **5,79%**.

ΔΙΑΓΡΑΜΜΑ IB1

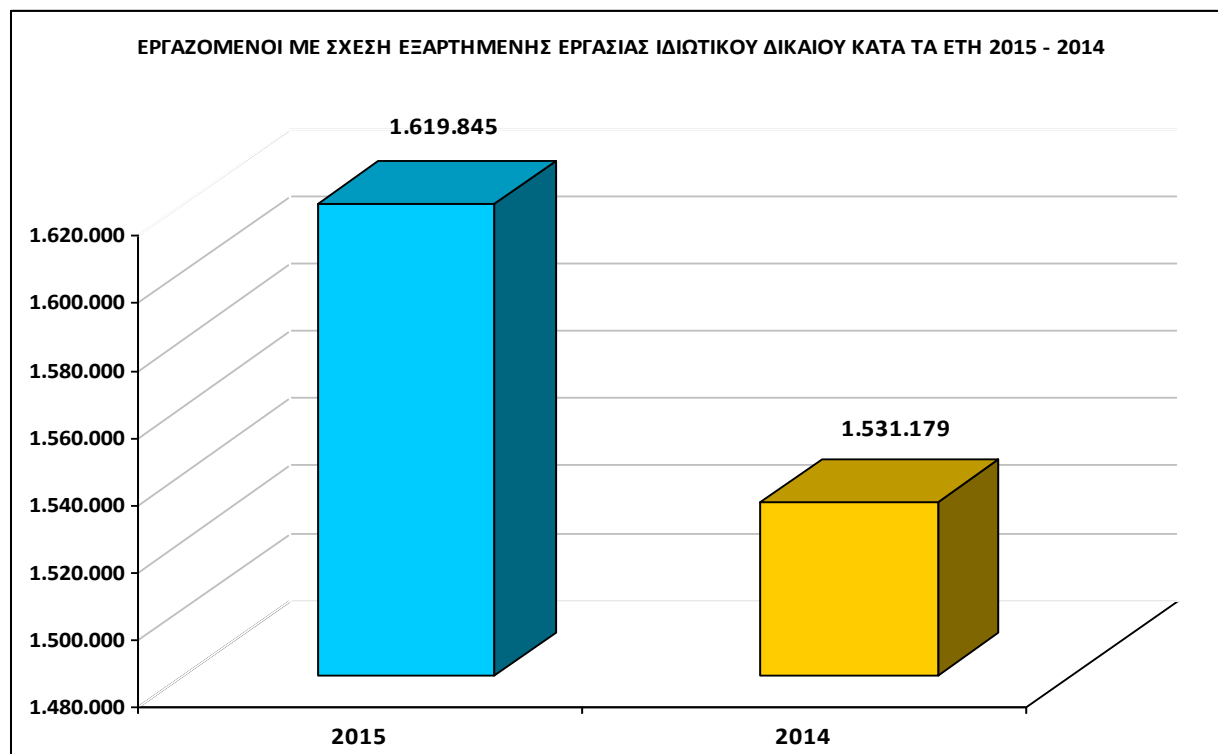

Το **Διάγραμμα IB1**, απεικονίζει τον αριθμό των εργαζομένων με σχέση εξαρτημένης εργασίας ιδιωτικού δικαίου, κατά τα έτη 2015 και 2014.

ΠΙΝΑΚΑΣ IB1: Αριθμός εργαζομένων ανά φύλο

| ΦΥΛΟ | ΑΡΙΘΜΟΣ ΕΡΓΑΖΟΜΕΝΩΝ 2015 | ΠΟΣΟΣΤΟ % (ΣΤΟ ΣΥΝΟΛΟ ΤΩΝ ΕΡΓΑΖΟΜΕΝΩΝ) | ΑΡΙΘΜΟΣ ΕΡΓΑΖΟΜΕΝΩΝ 2014 | ΠΟΣΟΣΤΟ % (ΣΤΟ ΣΥΝΟΛΟ ΤΩΝ ΕΡΓΑΖΟΜΕΝΩΝ) | ΔΙΑΦΟΡΑ (2015 - 2014) | ΠΟΣΟΣΤΟ % (ΣΤΟ ΣΥΝΟΛΟ ΤΩΝ ΕΡΓΑΖΟΜΕΝΩΝ) |
|---------------|--------------------------|--|--------------------------|--|-----------------------|--|
| ΑΝΤΡΕΣ | 863.837 | 53,33 | 811.697 | 53,01 | 52.140 | 6,42 |
| ΓΥΝΑΙΚΕΣ | 756.008 | 46,67 | 719.482 | 46,99 | 36.526 | 5,08 |
| ΣΥΝΟΛΟ | 1.619.845 | 100,00 | 1.531.179 | 100,00 | 88.666 | + 5,79 |

ΠΙΝΑΚΑΣ IB2: Αριθμός εργαζομένων ανά εβδομαδιαίες ώρες απασχόλησης

| ΕΥΡΟΣ | ΕΤΟΣ 2015 ΑΡΙΘΜΟΣ ΕΡΓΑΖΟΜΕΝΩΝ | ΠΟΣΟΣΤΟ % (στο σύνολο των εργαζομένων) | ΕΤΟΣ 2014 ΑΡΙΘΜΟΣ ΕΡΓΑΖΟΜΕΝΩΝ | ΠΟΣΟΣΤΟ % (στο σύνολο των εργαζομένων) | ΔΙΑΦΟΡΑ (2015 - 2014) | ΠΟΣΟΣΤΟ % (στο σύνολο των εργαζομένων) |
|---------------------------|-------------------------------|--|-------------------------------|--|-----------------------|--|
| Αριθμός ωρών την εβδομάδα | | | | | | |
| 1-2 | 12.127 | 0,75 | 11.982 | 0,78 | 145 | 1,21 |
| 2,1-4 | 17.112 | 1,06 | 15.313 | 1,00 | 1.799 | 11,75 |
| 4,1-10 | 62.884 | 3,88 | 60.489 | 3,95 | 2.395 | 3,96 |
| 10,1-20 | 222.504 | 13,74 | 216.994 | 14,17 | 5.510 | 2,54 |
| 20,1-35 | 177.961 | 10,99 | 162.633 | 10,62 | 15.328 | 9,42 |
| >35 | 1.127.257 | 69,59 | 1.063.768 | 69,47 | 63.489 | 5,97 |
| ΣΥΝΟΛΟ | 1.619.845 | 100,00 | 1.531.179 | 100,00 | 88.666 | + 5,79 |

ΔΙΑΓΡΑΜΜΑ IB2

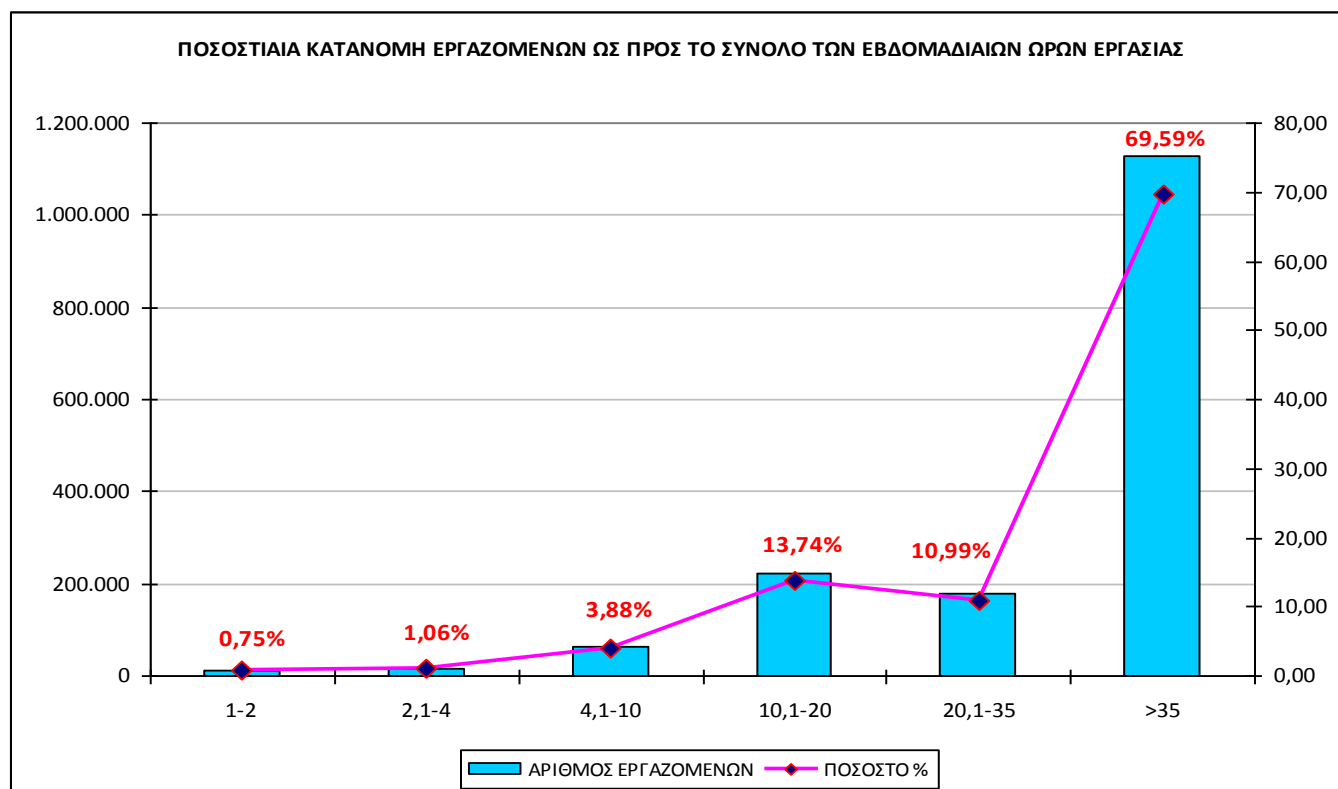

Το **Διάγραμμα IB2**, απεικονίζει την ποσοστιαία κατανομή των εργαζομένων ως προς το σύνολο των ωρών που εργάζονται την εβδομάδα.

ΠΙΝΑΚΑΣ IB3: Αριθμός εργαζομένων ανά εύρος μηνιαίων αποδοχών

| ΕΥΡΟΣ ΜΗΝΙΑΙΟΥ ΜΙΣΘΟΥ (ΣΕ €) | ΑΡΙΘΜΟΣ ΕΡΓΑΖΟΜΕΝΩ Ν 2015 | ΠΟΣΟΣΤΟ % | ΑΡΙΘΜΟΣ ΕΡΓΑΖΟΜΕΝΩ Ν 2014 | ΠΟΣΟΣΤΟ % | ΔΙΑΦΟΡ Α (2015-2014) | ΠΟΣΟΣΤΟ % |
|--|---------------------------|-------------------------------|---------------------------|-------------------------------|----------------------|-------------------------------|
| | | (στο σύνολο των εργαζομένων) | | (στο σύνολο των εργαζομένων) | | (στο σύνολο των εργαζομένων) |
| ΜΕΡΙΚΗ Ή ΕΚ ΠΕΡΙΤΡΟΠΗΣ ΑΠΑΣΧΟΛΗΣΗ | 363.710 | 22,45 | 333.918 | 21,81 | 29.792 | 8,92 |
| 501- 600 | 155.266 | 9,59 | 137.113 | 8,95 | 18.153 | 13,24 |
| 601-700 | 151.887 | 9,38 | 137.376 | 8,97 | 14.511 | 10,56 |
| 701-800 | 139.596 | 8,62 | 129.257 | 8,44 | 10.339 | 8,00 |
| 801-900 | 115.777 | 7,15 | 110.434 | 7,21 | 5.343 | 4,84 |
| 901-1.000 | 96.857 | 5,98 | 94.585 | 6,18 | 2.272 | 2,40 |
| 1.001-1.200 | 171.139 | 10,57 | 171.139 | 11,18 | 0 | 0,00 |
| 1.201-1.500 | 152.648 | 9,42 | 151.282 | 9,88 | 1.366 | 0,90 |
| 1.501-2.000 | 127.662 | 7,88 | 125.953 | 8,23 | 1.709 | 1,36 |
| 2.001-2.500 | 63.958 | 3,95 | 62.448 | 4,08 | 1.510 | 2,42 |
| 2.501-3.000 | 31.217 | 1,93 | 29.949 | 1,96 | 1.268 | 4,23 |
| > 3.000 | 50.128 | 3,09 | 47.725 | 3,12 | 2.403 | 5,04 |
| ΜΕΡΙΚΟ ΣΥΝΟΛΟ | 1.256.135 | 77,55 | 1.197.261 | 78,19 | 58.874 | 4,92 |
| ΓΕΝΙΚΟ ΣΥΝΟΛΟ | 1.619.845 | 100,00 | 1.531.179 | 100,00 | 88.666 | + 5,79 |

ΠΙΝΑΚΑΣ IB4: Μέσος όρος μικτών μηνιαίων αποδοχών.

| ΜΕΣΟΣ ΟΡΟΣ ΜΙΚΤΩΝ ΜΗΝΙΑΙΩΝ ΑΠΟΔΟΧΩΝ 2015 | ΜΕΣΟΣ ΟΡΟΣ ΜΙΚΤΩΝ ΜΗΝΙΑΙΩΝ ΑΠΟΔΟΧΩΝ 2014 | ΔΙΑΦΟΡΑ (2015 - 2014) | ΠΟΣΟΣΤΙΑΙΑ % ΔΙΑΦΟΡΑ |
|--|--|-----------------------|----------------------|
| 1.651.049.244 | 1.595.727.438 | 55.321.806 | 3,47 |

ΔΙΑΓΡΑΜΜΑ IB3

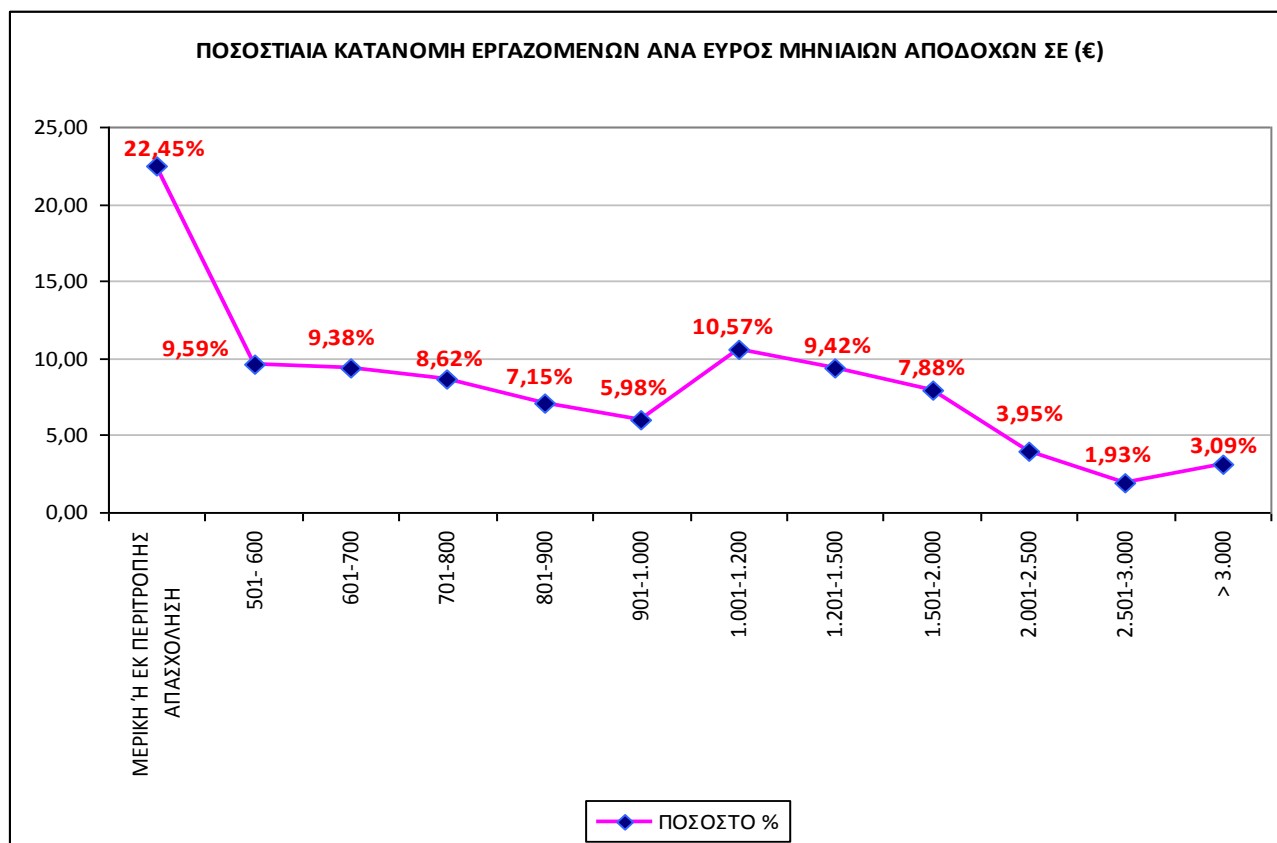

Το **Διάγραμμα IB3**, απεικονίζει την ποσοστιαία κατανομή των εργαζομένων σε σχέση με το εύρος των αποδοχών τους, σε μηνιαία βάση.

ΠΙΝΑΚΑΣ IB5: Αριθμός εργαζομένων ανά ηλικιακή ομάδα

| ΕΥΡΟΣ ΗΛΙΚΙΩΝ | ΑΡΙΘΜΟΣ ΕΡΓΑΖΟΜΕΝΩΝ 2015 | ΠΟΣΟΣΤΟ % (ΣΤΟ ΣΥΝΟΛΟ ΤΩΝ ΕΡΓΑΖΟΜΕΝΩΝ) | ΑΡΙΘΜΟΣ ΕΡΓΑΖΟΜΕΝΩΝ 2014 | ΠΟΣΟΣΤΟ % (ΣΤΟ ΣΥΝΟΛΟ ΤΩΝ ΕΡΓΑΖΟΜΕΝΩΝ) | ΔΙΑΦΟΡΑ (2015 - 2014) | ΠΟΣΟΣΤΟ % (ΣΤΟ ΣΥΝΟΛΟ ΤΩΝ ΕΡΓΑΖΟΜΕΝΩΝ) |
|---------------|--------------------------|--|--------------------------|--|-----------------------|--|
| <19 | 3.837 | 0,24 | 3.477 | 0,23 | 360 | 10,35 |
| 19-24 | 112.836 | 6,97 | 105.782 | 6,91 | 7.054 | 6,67 |
| 25-29 | 209.047 | 12,91 | 204.058 | 13,33 | 4.989 | 2,44 |
| 30-44 | 803.014 | 49,57 | 777.073 | 50,75 | 25.941 | 3,34 |
| 45-64 | 484.502 | 29,91 | 435.294 | 28,43 | 49.208 | 11,30 |
| >64 | 6.609 | 0,41 | 5.495 | 0,36 | 1.114 | 20,27 |
| ΣΥΝΟΛΟ | 1.619.845 | 100,00 | 1.531.179 | 100,00 | 88.666 | 5,79 |

ΔΙΑΓΡΑΜΜΑ IB4

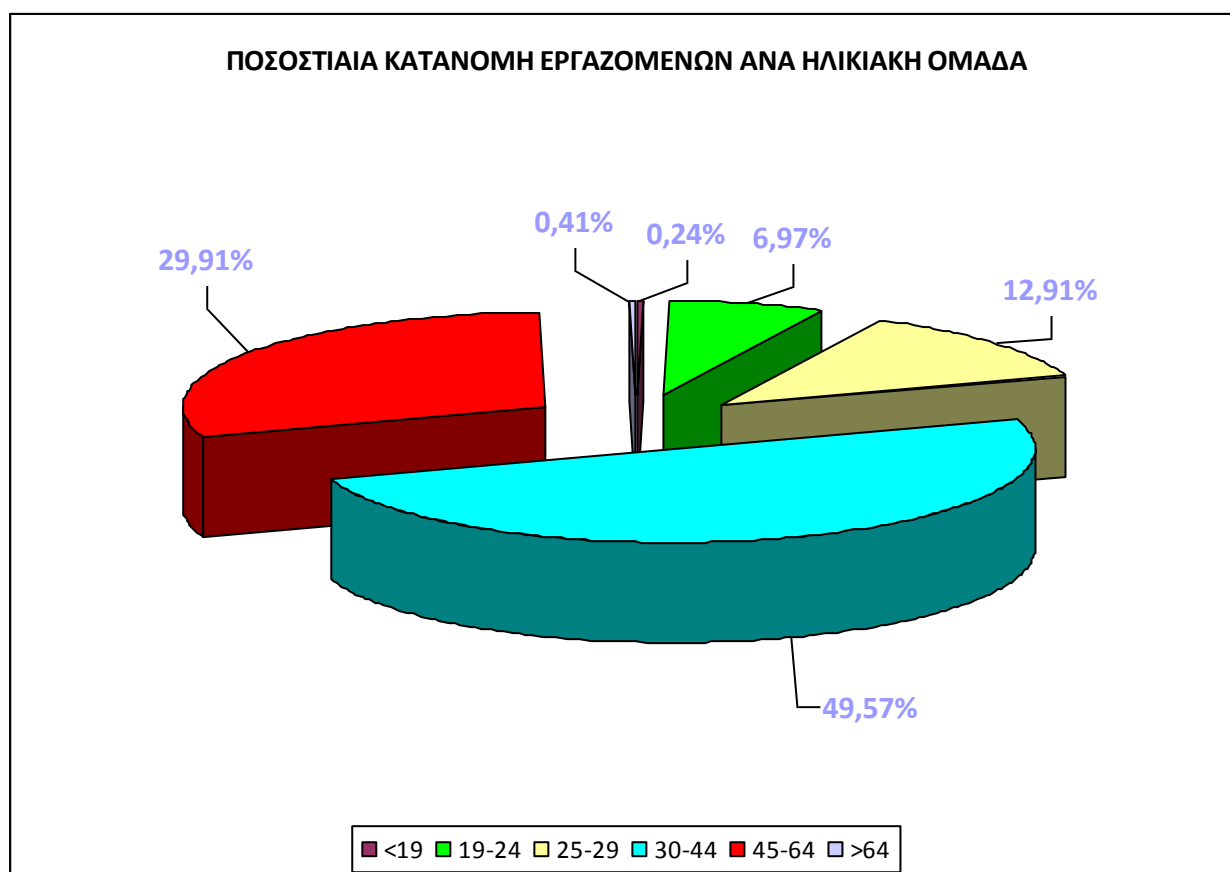

Το **Διάγραμμα IB4**, απεικονίζει την ποσοστιαία κατανομή των εργαζομένων, ανά ηλικιακή ομάδα.

ΠΙΝΑΚΑΣ IB6: Αριθμός εργαζομένων ανά κλάδο οικονομικής δραστηριότητας

| ΚΛΑΔΟΣ ΟΙΚΟΝΟΜΙΚΗΣ ΔΡΑΣΤΗΡΙΟΤΗΤΑΣ | ΕΡΓΑΖΟΜΕΝΟΙ | ΠΟΣΟΣΤΟ % (ΣΤΟ ΣΥΝΟΛΟ ΤΩΝ ΕΡΓΑΖΟΜΕΝΩΝ) |
|--|-------------|---|
| Λιανικό εμπόριο, εκτός από το εμπόριο μηχανοκίνητων οχημάτων και μοτοσικλετών | 218.193 | 13,21 |
| Δραστηριότητες υπηρεσιών εστίασης | 171.402 | 10,38 |
| Χονδρικό εμπόριο, εκτός από το εμπόριο μηχανοκίνητων οχημάτων και μοτοσικλετών | 167.204 | 10,13 |
| Βιομηχανία τροφίμων | 79.738 | 4,83 |
| Εκπαίδευση | 69.458 | 4,21 |
| Καταλύματα | 66.667 | 4,04 |
| Δραστηριότητες ανθρώπινης υγείας | 51.597 | 3,12 |
| Δραστηριότητες χρηματοπιστωτικών υπηρεσιών, με εξαίρεση τις ασφαλιστικές δραστηριότητες και τα συνταξιοδοτικά ταμεία | 50.942 | 3,09 |
| Δημόσια διοίκηση και άμυνα· υποχρεωτική κοινωνική ασφάλιση | 45.251 | 2,74 |
| Χερσαίες μεταφορές και μεταφορές μέσω αγωγών | 38.701 | 2,34 |
| Αποθήκευση και υποστηρικτικές προς τη μεταφορά δραστηριότητες | 35.242 | 2,13 |
| Χονδρικό και λιανικό εμπόριο· επισκευή μηχανοκίνητων οχημάτων και μοτοσικλετών | 29.032 | 1,76 |
| Δραστηριότητες παροχής υπηρεσιών σε κτίρια και εξωτερικούς χώρους | 28.364 | 1,72 |

| | | |
|---|--------|------|
| Νομικές και λογιστικές δραστηριότητες | 24.785 | 1,50 |
| Παροχή ηλεκτρικού ρεύματος, φυσικού αερίου, ατμού και κλιματισμού | 23.361 | 1,41 |
| Τηλεπικοινωνίες | 21.770 | 1,32 |
| Άλλες δραστηριότητες παροχής προσωπικών υπηρεσιών | 21.147 | 1,28 |
| Δραστηριότητες κεντρικών γραφείων· δραστηριότητες παροχής συμβουλών διαχείρισης | 20.033 | 1,21 |
| Κατασκευή μεταλλικών προϊόντων, με εξαίρεση τα μηχανήματα και τα είδη εξοπλισμού | 18.446 | 1,12 |
| Δραστηριότητες παροχής προστασίας και έρευνας | 18.348 | 1,11 |
| Εξειδικευμένες κατασκευαστικές δραστηριότητες | 17.678 | 1,07 |
| Δραστηριότητες κοινωνικής μέριμνας χωρίς παροχή καταλύματος | 16.250 | 0,98 |
| Έργα πολιτικού μηχανικού | 15.940 | 0,97 |
| Δραστηριότητες οργανώσεων | 15.598 | 0,94 |
| Ταχυδρομικές και ταχυμεταφορικές δραστηριότητες | 14.235 | 0,86 |
| Αθλητικές δραστηριότητες και δραστηριότητες διασκέδασης και ψυχαγωγίας | 13.802 | 0,84 |
| Δραστηριότητες προγραμματισμού ηλεκτρονικών υπολογιστών, παροχής συμβουλών και συναφείς δραστηριότητες | 13.497 | 0,82 |
| Αρχιτεκτονικές δραστηριότητες και δραστηριότητες μηχανικών· τεχνικές δοκιμές και αναλύσεις | 12.701 | 0,77 |
| Παραγωγή χημικών ουσιών και προϊόντων | 11.883 | 0,72 |
| Παραγωγή άλλων μη μεταλλικών ορυκτών προϊόντων | 11.527 | 0,70 |
| Διοικητικές δραστηριότητες γραφείου, γραμματειακή υποστήριξη και άλλες δραστηριότητες παροχής υποστήριξης προς τις επιχειρήσεις | 10.855 | 0,66 |
| Δραστηριότητες ταξιδιωτικών πρακτορείων, γραφείων οργανωμένων ταξιδιών και υπηρεσιών κρατήσεων και συναφείς δραστηριότητες | 10.479 | 0,63 |
| Εκδοτικές δραστηριότητες | 10.418 | 0,63 |
| Κατασκευή ειδών ένδυσης | 10.214 | 0,62 |
| Κατασκευή προϊόντων από ελαστικό (καουτσούκ) και πλαστικές ύλες | 10.180 | 0,62 |
| Παραγωγή βασικών φαρμακευτικών προϊόντων και φαρμακευτικών σκευασμάτων | 9.627 | 0,58 |
| Άλλες επαγγελματικές, επιστημονικές και τεχνικές δραστηριότητες | 9.463 | 0,57 |
| Δραστηριότητες βοήθειας με παροχή καταλύματος | 9.339 | 0,57 |
| Διαφήμιση και έρευνα αγοράς | 9.134 | 0,55 |
| Κατασκευή μηχανημάτων και ειδών εξοπλισμού π.δ.κ.α. | 8.986 | 0,54 |
| Δραστηριότητες απασχόλησης | 8.816 | 0,53 |
| Δραστηριότητες συναφείς προς τις χρηματοπιστωτικές υπηρεσίες και τις ασφαλιστικές δραστηριότητες | 8.534 | 0,52 |
| Κατασκευές κτιρίων | 8.498 | 0,51 |
| Τυχερά παιχνίδια και στοιχήματα | 8.464 | 0,51 |
| Πλωτές μεταφορές | 8.338 | 0,50 |
| Ασφαλιστικά, αντασφαλιστικά και συνταξιοδοτικά ταμεία, εκτός από την υποχρεωτική κοινωνική ασφάλιση | 8.099 | 0,49 |
| Ποτοποιία | 8.058 | 0,49 |
| Συλλογή, επεξεργασία και παροχή νερού | 8.037 | 0,49 |
| Δραστηριότητες προγραμματισμού και ραδιοτηλεοπτικών εκπομπών | 7.609 | 0,46 |
| Παραγωγή βασικών μετάλλων | 7.569 | 0,46 |
| Χαρτοποιία και κατασκευή χάρτινων προϊόντων | 7.504 | 0,45 |
| Διαχείριση ακίνητης περιουσίας | 7.236 | 0,44 |
| Παραγωγή κλωστοϋφαντουργικών υλών | 6.974 | 0,42 |

| | | |
|---|------------------|---------------|
| Εκτυπώσεις και αναπαραγωγή προεγγεγραμμένων μέσων | 6.971 | 0,42 |
| Επισκευή και εγκατάσταση μηχανημάτων και εξοπλισμού | 6.779 | 0,41 |
| Φυτική και ζωική παραγωγή, θήρα και συναφείς δραστηριότητες | 6.356 | 0,38 |
| Κατασκευή ηλεκτρολογικού εξοπλισμού | 6.222 | 0,38 |
| Δραστηριότητες ενοικίασης και εκμίσθωσης | 6.165 | 0,37 |
| Κατασκευή επίπλων | 5.703 | 0,35 |
| Δημιουργικές δραστηριότητες, τέχνες και διασκέδαση | 5.567 | 0,34 |
| Συλλογή, επεξεργασία και διάθεση απορριμμάτων· ανάκτηση υλικών | 5.141 | 0,31 |
| Επιστημονική έρευνα και ανάπτυξη | 4.606 | 0,28 |
| Άλλες μεταποιητικές δραστηριότητες | 4.354 | 0,26 |
| Αλιεία και υδατοκαλλιέργεια | 4.150 | 0,25 |
| Κατασκευή ηλεκτρονικών υπολογιστών, ηλεκτρονικών και οπτικών προϊόντων | 3.847 | 0,23 |
| Αεροπορικές μεταφορές | 3.777 | 0,23 |
| Δραστηριότητες υπηρεσιών πληροφορίας | 3.734 | 0,23 |
| Παραγωγή οπτάνθρακα και προϊόντων διύλισης πετρελαίου | 3.729 | 0,23 |
| Δραστηριότητες βιβλιοθηκών, αρχειοφυλακείων, μουσείων και λοιπές πολιτιστικές δραστηριότητες | 3.458 | 0,21 |
| Κατασκευή λοιπού εξοπλισμού μεταφορών | 3.448 | 0,21 |
| Βιομηχανία ξύλου και κατασκευή προϊόντων από ξύλο και φελλό, εκτός από έπιπλα· κατασκευή ειδών καλαθοποιίας και σπαρτοπλεκτικής | 3.108 | 0,19 |
| Λοιπά ορυχεία και λατομεία | 2.756 | 0,17 |
| Παραγωγή κινηματογραφικών ταινιών, βίντεο και τηλεοπτικών προγραμμάτων, ηχογραφήσεις και μουσικές εκδόσεις | 2.628 | 0,16 |
| Εξόρυξη μεταλλευμάτων | 2.233 | 0,14 |
| Επισκευή ηλεκτρονικών υπολογιστών και ειδών ατομικής ή οικιακής χρήσης | 2.007 | 0,12 |
| Βιομηχανία δέρματος και δερμάτινων ειδών | 1.916 | 0,12 |
| Κατασκευή μηχανοκίνητων οχημάτων, ρυμουλκούμενων και ημιρυμουλκούμενων οχημάτων | 1.459 | 0,09 |
| Εξόρυξη άνθρακα και λιγνίτη | 1.444 | 0,09 |
| Παραγωγή προϊόντων καπνού | 1.219 | 0,07 |
| Επεξεργασία λυμάτων | 661 | 0,04 |
| Έλλειψη δραστηριότητας | 619 | 0,04 |
| Δασοκομία και υλοτομία | 492 | 0,03 |
| Κτηνιατρικές δραστηριότητες | 486 | 0,03 |
| Δραστηριότητες εξωχώριων οργανισμών και φορέων | 320 | 0,02 |
| Υποστηρικτικές δραστηριότητες εξόρυξης | 311 | 0,02 |
| Δραστηριότητες εξυγίανσης και άλλες υπηρεσίες για τη διαχείριση αποβλήτων | 259 | 0,02 |
| Δραστηριότητες νοικοκυριών ως εργοδοτών οικιακού προσωπικού | 22 | 0,00 |
| Δραστηριότητες ιδιωτικών νοικοκυριών, που αφορούν την παραγωγή μη διακριτών αγαθών -και υπηρεσιών- για ίδια χρήση | 6 | 0,00 |
| ΣΥΝΟΛΟ | 1.651.176 | 100,00 |

Σημείωση: Η διαφορά κατά **31.331** άτομα, που προκύπτει μεταξύ του συνόλου των εργαζομένων του παραπάνω πίνακα (δηλ. 1.651.176) και του συνόλου των εργαζομένων (δηλ. 1.619.845, βλ. προηγούμενους πίνακες) οφείλεται στο γεγονός, ότι οι συγκεκριμένοι 31.331 εργαζόμενοι απασχολούνται ταυτόχρονα, σε περισσότερους από έναν κλάδο.

ΔΙΑΓΡΑΜΜΑ ΙΒ5

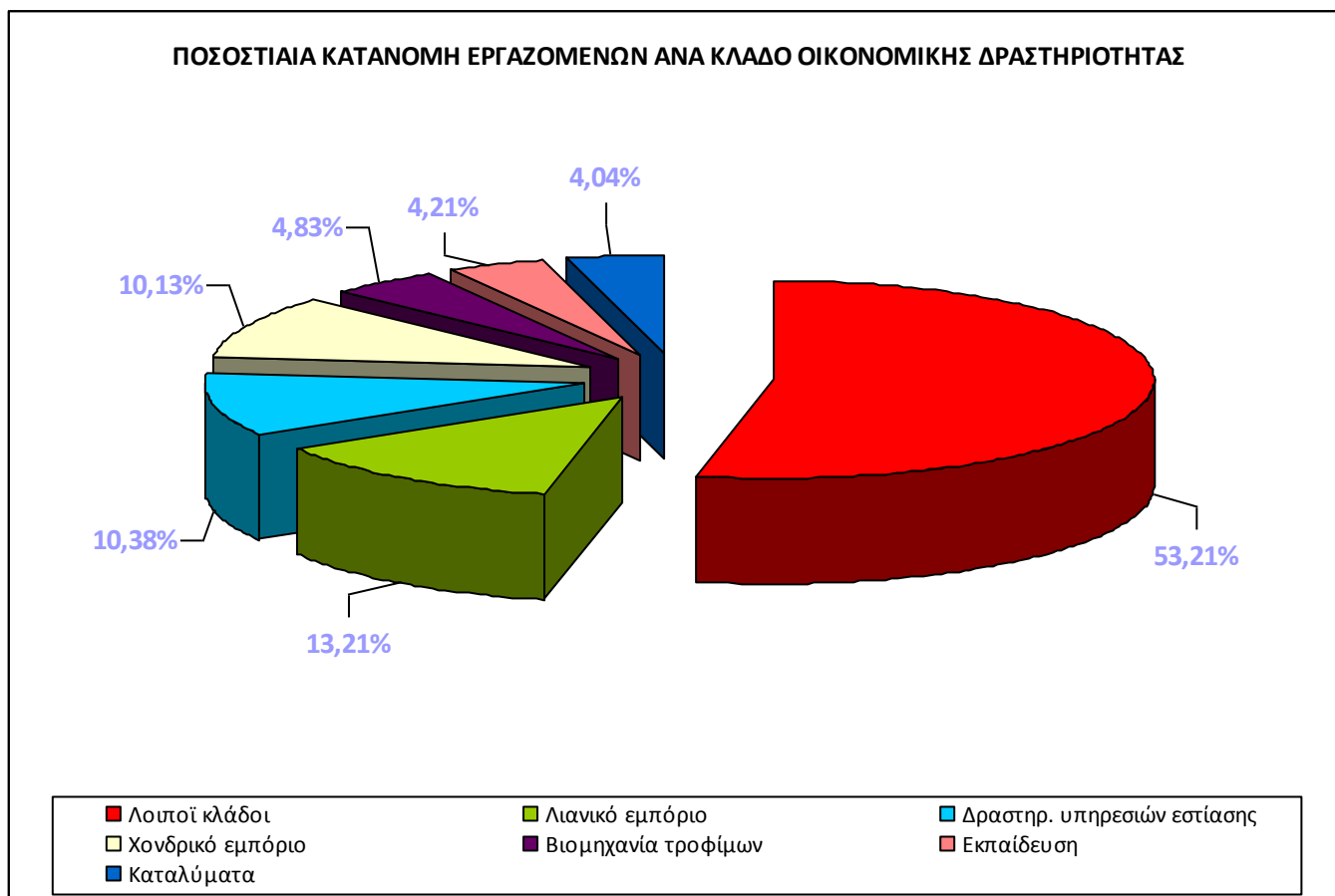

Στο **Διάγραμμα ΙΒ5**, παρουσιάζεται η ποσοστιαία κατανομή των εργαζομένων ανά κλάδο οικονομικής δραστηριότητας. Οι κλάδοι με τη μεγαλύτερη συγκέντρωση εργαζομένων είναι ο κλάδος του λιανικού εμπορίου (13,21%), ο κλάδος των δραστηριοτήτων υπηρεσιών εστίασης (10,38%) και ο κλάδος του χονδρικού εμπορίου (10,13%).

ΚΕΦΑΛΑΙΟ ΙΙ

ΣΤΑΤΙΣΤΙΚΗ ΑΠΟΤΥΠΩΣΗ ΤΟΥ ΣΥΝΟΛΟΥ ΤΩΝ ΕΠΙΧΕΙΡΗΣΕΩΝ ΚΑΙ ΤΩΝ ΕΡΓΑΖΟΜΕΝΩΝ – ΜΙΣΘΩΤΩΝ ΜΕ ΣΧΕΣΗ ΕΡΓΑΣΙΑΣ ΙΔΙΩΤΙΚΟΥ ΔΙΚΑΙΟΥ, ΣΕ ΕΠΙΠΕΔΟ ΠΕΡΙΦΕΡΕΙΑΣ

ΙΙΑ. ΣΤΟΙΧΕΙΑ ΕΠΙΧΕΙΡΗΣΕΩΝ

ΠΙΝΑΚΑΣ ΙΙΑ1: Αριθμός επιχειρήσεων και παραρτημάτων αυτών, που δραστηριοποιούνται ανά Περιφέρεια

| ΠΕΡΙΦΕΡΕΙΑ | ΑΡΙΘΜΟΣ ΕΠΙΧΕΙΡΗΣΕΩΝ & ΠΑΡΑΡΤΗΜΑΤΩΝ |
|-------------------------|---|
| ΚΡΗΤΗΣ | 18.306 |
| ΗΠΕΙΡΟΥ | 7.111 |
| ΘΕΣΣΑΛΙΑΣ | 14.402 |
| ΙΟΝΙΩΝ ΝΗΣΩΝ | 6.968 |
| ΑΝ. ΜΑΚΕΔΟΝΙΑΣ & ΘΡΑΚΗΣ | 11.960 |
| ΒΟΡΕΙΟΥ ΑΙΓΑΙΟΥ | 4.365 |
| ΚΕΝΤΡΙΚΗΣ ΜΑΚΕΔΟΝΙΑΣ | 42.578 |
| ΣΤΕΡΕΑΣ ΕΛΛΑΔΑΣ | 10.248 |
| ΑΤΤΙΚΗΣ | 102.303 |
| ΔΥΤΙΚΗΣ ΜΑΚΕΔΟΝΙΑΣ | 5.417 |
| ΝΟΤΙΟΥ ΑΙΓΑΙΟΥ | 13.086 |
| ΠΕΛΟΠΟΝΝΗΣΟΥ | 12.104 |
| ΔΥΤΙΚΗΣ ΕΛΛΑΔΑΣ | 12.775 |
| ΣΥΝΟΛΟ | 261.623 |

ΠΙΝΑΚΑΣ ΙΙΑ2: Αριθμός επιχειρήσεων ανά Περιφέρεια

| ΠΕΡΙΦΕΡΕΙΑ | ΑΡΙΘΜΟΣ ΕΠΙΧΕΙΡΗΣΕΩΝ | ΠΟΣΟΣΤΟ % (ΣΤΟ ΣΥΝΟΛΟ ΤΩΝ ΕΠΙΧΕΙΡΗΣΕΩΝ) |
|--------------------|-------------------------|---|
| ΚΡΗΤΗΣ | 15.793 | 6,89 |
| ΑΤΤΙΚΗΣ | 88.897 | 38,77 |
| ΔΥΤΙΚΗΣ ΜΑΚΕΔΟΝΙΑΣ | 4.766 | 2,08 |
| ΗΠΕΙΡΟΥ | 6.334 | 2,76 |

| | | |
|-------------------------|----------------|---------------|
| ΘΕΣΣΑΛΙΑΣ | 12.879 | 5,62 |
| ΙΟΝΙΩΝ ΝΗΣΩΝ | 6.305 | 2,75 |
| ΝΟΤΙΟΥ ΑΙΓΑΙΟΥ | 11.587 | 5,05 |
| ΠΕΛΟΠΟΝΝΗΣΟΥ | 10.812 | 4,71 |
| ΔΥΤΙΚΗΣ ΕΛΛΑΔΑΣ | 11.377 | 4,96 |
| ΑΝ. ΜΑΚΕΔΟΝΙΑΣ & ΘΡΑΚΗΣ | 10.477 | 4,57 |
| ΒΟΡΕΙΟΥ ΑΙΓΑΙΟΥ | 3.857 | 1,68 |
| ΚΕΝΤΡΙΚΗΣ ΜΑΚΕΔΟΝΙΑΣ | 37.009 | 16,14 |
| ΣΤΕΡΕΑΣ ΕΛΛΑΔΑΣ | 9.220 | 4,02 |
| ΣΥΝΟΛΟ | 229.313 | 100,00 |

Σημείωση: Η διαφορά των **7.029** επιχειρήσεων, που εντοπίζεται στο σύνολο των επιχειρήσεων του παραπάνω Πίνακα ΙΙΑ2 (229.313), σε σχέση με το σύνολο των επιχειρήσεων, που προκύπτει από τον Πίνακα ΙΑ4 (αριθμός επιχειρήσεων επικράτειας 222.284), οφείλεται στο γεγονός, ότι οι συγκεκριμένες επιχειρήσεις ασκούν δραστηριότητα σε περισσότερες από μία Περιφέρειες.

ΔΙΑΓΡΑΜΜΑ ΙΙΑ1

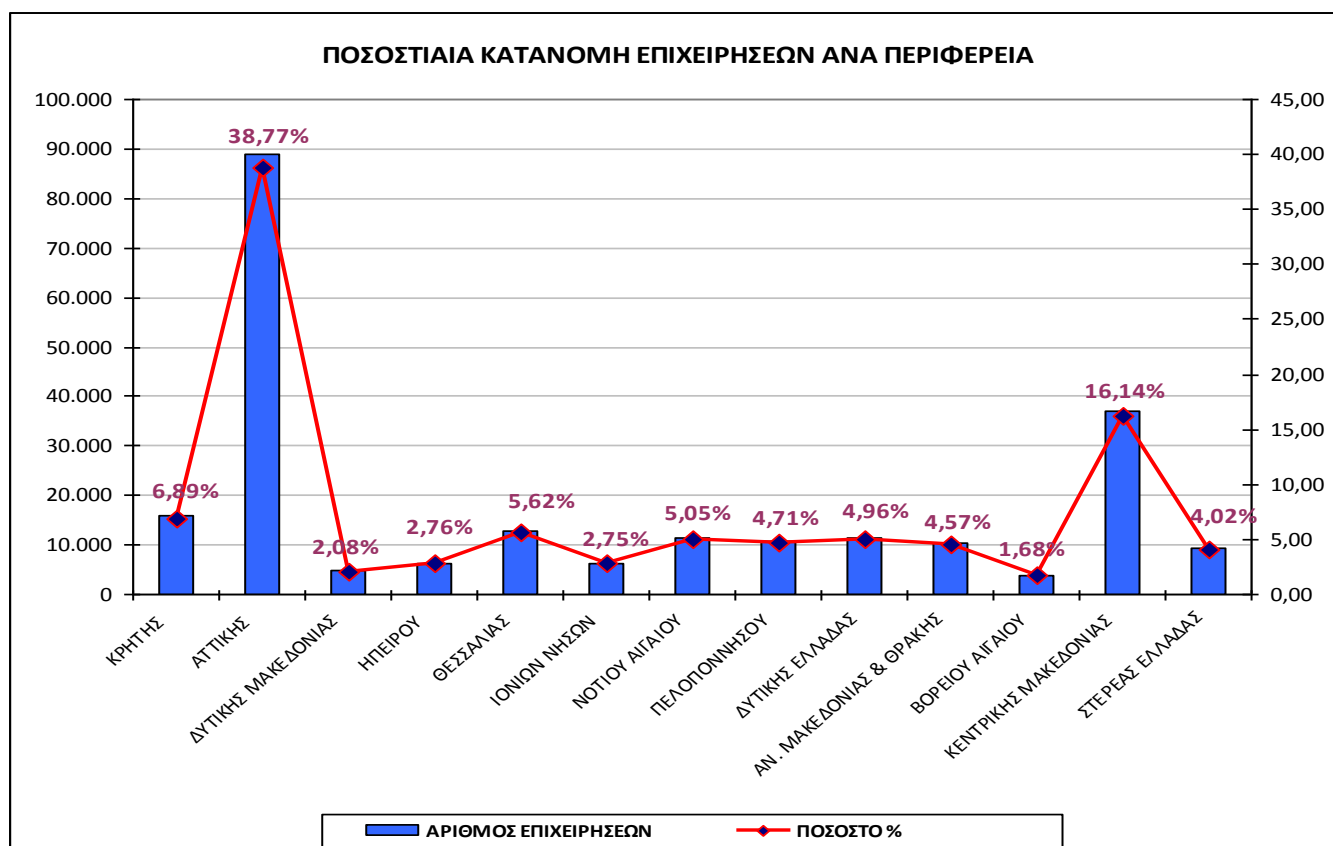

Το **Διάγραμμα ΙΙΑ1**, απεικονίζει την ποσοστιαία κατανομή των επιχειρήσεων ανά Περιφέρεια της χώρας. Το 38,77% των επιχειρήσεων δραστηριοποιείται στην Περιφέρεια της Αττικής.

ΙΙΒ. ΣΤΟΙΧΕΙΑ ΕΡΓΑΖΟΜΕΝΩΝ

ΠΙΝΑΚΑΣ ΙΙΒ1: Αριθμός εργαζομένων ανά Περιφέρεια

| ΠΕΡΙΦΕΡΕΙΑ | ΑΡΙΘΜΟΣ ΕΡΓΑΖΟΜΕΝΩΝ | ΠΟΣΟΣΤΟ % (ΣΤΟ ΣΥΝΟΛΟ ΤΩΝ ΕΡΓΑΖΟΜΕΝΩΝ) |
|-------------------------|---------------------|--|
| ΚΡΗΤΗΣ | 93.802 | 5,78 |
| ΑΤΤΙΚΗΣ | 810.361 | 49,91 |
| ΔΥΤΙΚΗΣ ΜΑΚΕΔΟΝΙΑΣ | 26.343 | 1,62 |
| ΗΠΕΙΡΟΥ | 31.712 | 1,95 |
| ΘΕΣΣΑΛΙΑΣ | 70.132 | 4,32 |
| ΙΟΝΙΩΝ ΝΗΣΩΝ | 25.002 | 1,54 |
| ΝΟΤΙΟΥ ΑΙΓΑΙΟΥ | 58.560 | 3,61 |
| ΠΕΛΟΠΟΝΝΗΣΟΥ | 56.952 | 3,51 |
| ΑΝ. ΜΑΚΕΔΟΝΙΑΣ & ΘΡΑΚΗΣ | 58.339 | 3,59 |
| ΒΟΡΕΙΟΥ ΑΙΓΑΙΟΥ | 16.500 | 1,02 |
| ΚΕΝΤΡΙΚΗΣ ΜΑΚΕΔΟΝΙΑΣ | 253.303 | 15,60 |
| ΣΤΕΡΕΑΣ ΕΛΛΑΔΑΣ | 63.620 | 3,92 |
| ΔΥΤΙΚΗΣ ΕΛΛΑΔΑΣ | 58.920 | 3,63 |
| ΣΥΝΟΛΟ | 1.623.546 | 100,00 |

Σημείωση: Η διαφορά των **3.701** εργαζομένων, που προκύπτει μεταξύ του συνόλου των εργαζομένων του παραπάνω Πίνακα ΙΙΒ1 (1.623.546) και του συνόλου των εργαζομένων σε όλη τη χώρα (1.619.845) όπως προκύπτει από προηγούμενους πίνακες), οφείλεται στο γεγονός, ότι οι συγκεκριμένοι 3.701 εργαζόμενοι απασχολούνται ταυτόχρονα, σε περισσότερες από μία Περιφέρειες.

ΔΙΑΓΡΑΜΜΑ ΙΙΒ1

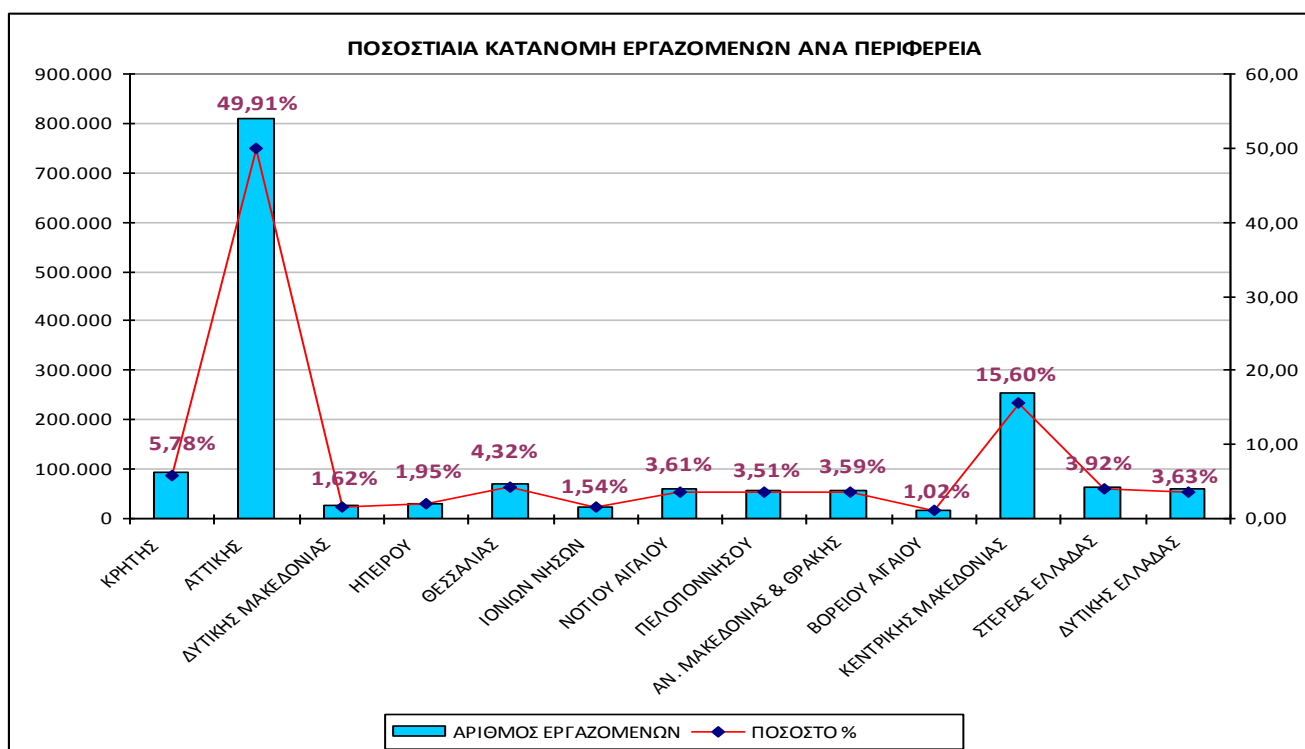

Το **Διάγραμμα ΙΒ1**, απεικονίζει την ποσοστιαία κατανομή των εργαζομένων ανά Περιφέρεια της χώρας.

ΚΕΦΑΛΑΙΟ ΙΙΙ

ΣΤΑΤΙΣΤΙΚΗ ΑΠΟΤΥΠΩΣΗ ΤΟΥ ΣΥΝΟΛΟΥ ΤΩΝ ΕΠΙΧΕΙΡΗΣΕΩΝ ΚΑΙ ΤΩΝ ΕΡΓΑΖΟΜΕΝΩΝ – ΜΙΣΘΩΤΩΝ ΜΕ ΣΧΕΣΗ ΕΡΓΑΣΙΑΣ ΙΔΙΩΤΙΚΟΥ ΔΙΚΑΙΟΥ, ΣΕ ΕΠΙΠΕΔΟ ΠΕΡΙΦΕΡΕΙΑΚΗΣ ΕΝΟΤΗΤΑΣ

ΙΙΙΑ. ΣΤΟΙΧΕΙΑ ΕΠΙΧΕΙΡΗΣΕΩΝ

ΠΙΝΑΚΑΣ ΙΙΙΑ1: Επιχειρήσεις και Παραρτήματα που δραστηριοποιούνται ανά Περιφερειακή Ενότητα

| ΠΕΡΙΦΕΡΕΙΑ | ΠΕΡΙΦΕΡΕΙΑΚΗ ΕΝΟΤΗΤΑ | ΕΠΙΧΕΙΡΗΣΕΙΣ & ΠΑΡΑΡΤΗΜΑΤΑ | ΠΟΣΟΣΤΟ % (ΣΤΟ ΣΥΝΟΛΟ ΤΩΝ ΕΠΙΧΕΙΡΗΣΕΩΝ) |
|-------------------------|------------------------|----------------------------|--|
| ΑΝ. ΜΑΚΕΔΟΝΙΑΣ & ΘΡΑΚΗΣ | ΔΡΑΜΑΣ | 1.964 | 0,75 |
| | ΕΒΡΟΥ | 2.815 | 1,08 |
| | ΘΑΣΟΥ | 439 | 0,17 |
| | ΚΑΒΑΛΑΣ | 2.839 | 1,09 |
| | ΞΑΝΘΗΣ | 1.970 | 0,75 |
| | ΡΟΔΟΠΗΣ | 1.933 | 0,74 |
| ΑΤΤΙΚΗΣ | ΑΝΑΤΟΛΙΚΗΣ ΑΤΤΙΚΗΣ | 11.686 | 4,47 |
| | ΒΟΡΕΙΟΥ ΤΟΜΕΑ ΑΘΗΝΩΝ | 17.151 | 6,56 |
| | ΔΥΤΙΚΗΣ ΑΤΤΙΚΗΣ | 4.208 | 1,61 |
| | ΔΥΤΙΚΟΥ ΤΟΜΕΑ ΑΘΗΝΩΝ | 10.056 | 3,84 |
| | ΚΕΝΤΡΙΚΟΥ ΤΟΜΕΑ ΑΘΗΝΩΝ | 32.000 | 12,23 |
| | ΝΗΣΩΝ | 1.356 | 0,52 |
| | ΝΟΤΙΟΥ ΤΟΜΕΑ ΑΘΗΝΩΝ | 14.059 | 5,37 |
| | ΠΕΙΡΑΙΩΣ | 11.787 | 4,51 |
| ΒΟΡΕΙΟΥ ΑΙΓΑΙΟΥ | ΙΚΑΡΙΑΣ | 151 | 0,06 |
| | ΛΕΣΒΟΥ | 1.763 | 0,67 |
| | ΛΗΜΝΟΥ | 327 | 0,12 |
| | ΣΑΜΟΥ | 821 | 0,31 |
| | ΧΙΟΥ | 1.303 | 0,50 |
| ΔΥΤΙΚΗΣ ΕΛΛΑΔΑΣ | ΑΙΤΩΛΟΑΚΑΡΝΑΝΙΑΣ | 3.329 | 1,27 |
| | ΑΧΑΪΑΣ | 7.162 | 2,74 |
| | ΗΛΕΙΑΣ | 2.284 | 0,87 |
| ΔΥΤΙΚΗΣ ΜΑΚΕΔΟΝΙΑΣ | ΓΡΕΒΕΝΩΝ | 479 | 0,18 |
| | ΚΑΣΤΟΡΙΑΣ | 1.140 | 0,44 |
| | ΚΟΖΑΝΗΣ | 2.945 | 1,13 |
| | ΦΛΩΡΙΝΑΣ | 853 | 0,33 |
| ΗΠΕΙΡΟΥ | ΑΡΤΑΣ | 1.120 | 0,43 |
| | ΘΕΣΠΡΩΤΙΑΣ | 965 | 0,37 |
| | ΙΩΑΝΝΙΝΩΝ | 3.861 | 1,48 |
| | ΠΡΕΒΕΖΑΣ | 1.165 | 0,45 |
| ΘΕΣΣΑΛΙΑΣ | ΚΑΡΔΙΤΣΑΣ | 1.857 | 0,71 |

| | | | |
|-------------------------|--------------|----------------|---------------|
| | ΛΑΡΙΣΑΣ | 5.507 | 2,10 |
| | ΜΑΓΝΗΣΙΑΣ | 4.117 | 1,57 |
| | ΣΠΟΡΑΔΩΝ | 411 | 0,16 |
| | ΤΡΙΚΑΛΩΝ | 2.510 | 0,96 |
| ΙΟΝΙΩΝ ΝΗΣΩΝ | ΖΑΚΥΝΘΟΥ | 1.438 | 0,55 |
| | ΙΘΑΚΗΣ | 71 | 0,03 |
| | ΚΕΡΚΥΡΑΣ | 3.626 | 1,39 |
| | ΚΕΦΑΛΛΗΝΙΑΣ | 1.063 | 0,41 |
| | ΛΕΥΚΑΔΑΣ | 770 | 0,29 |
| ΚΕΝΤΡΙΚΗΣ ΜΑΚΕΔΟΝΙΑΣ | ΗΜΑΘΙΑΣ | 2.486 | 0,95 |
| | ΘΕΣΣΑΛΟΝΙΚΗΣ | 28.715 | 10,98 |
| | ΚΙΛΚΙΣ | 1.205 | 0,46 |
| | ΠΕΛΛΑΣ | 2.206 | 0,84 |
| | ΠΙΕΡΙΑΣ | 2.463 | 0,94 |
| | ΣΕΡΡΩΝ | 2.699 | 1,03 |
| | ΧΑΛΚΙΔΙΚΗΣ | 2.804 | 1,07 |
| ΚΡΗΤΗΣ | ΗΡΑΚΛΕΙΟΥ | 8.102 | 3,10 |
| | ΛΑΣΙΘΙΟΥ | 2.312 | 0,88 |
| | ΡΕΘΥΜΝΟΥ | 2.695 | 1,03 |
| | ΧΑΝΙΩΝ | 5.197 | 1,99 |
| ΝΟΤΙΟΥ ΑΙΓΑΙΟΥ | ΑΝΔΡΟΥ | 240 | 0,09 |
| | ΘΗΡΑΣ | 1.880 | 0,72 |
| | ΚΑΛΥΜΝΟΥ | 624 | 0,24 |
| | ΚΑΡΠΑΘΟΥ | 187 | 0,07 |
| | ΚΕΑΣ-ΚΥΘΟΝΟΥ | 127 | 0,05 |
| | ΚΩ | 1.641 | 0,63 |
| | ΜΗΛΟΥ | 398 | 0,15 |
| | ΜΥΚΟΝΟΥ | 886 | 0,34 |
| | ΝΑΞΟΥ | 716 | 0,27 |
| | ΠΑΡΟΥ | 770 | 0,29 |
| | ΡΟΔΟΥ | 4.558 | 1,74 |
| | ΣΥΡΟΥ | 748 | 0,29 |
| | ΤΗΝΟΥ | 311 | 0,12 |
| | ΠΕΛΟΠΟΝΝΗΣΟΥ | ΑΡΓΟΛΙΔΑΣ | 2.459 |
| ΑΡΚΑΔΙΑΣ | | 1.659 | 0,63 |
| ΚΟΡΙΝΘΙΑΣ | | 3.135 | 1,20 |
| ΛΑΚΩΝΙΑΣ | | 1.614 | 0,62 |
| ΜΕΣΣΗΝΙΑΣ | | 3.237 | 1,24 |
| ΣΤΕΡΕΑΣ ΕΛΛΑΔΑΣ | ΒΟΙΩΤΙΑΣ | 2.479 | 0,95 |
| | ΕΥΒΟΙΑΣ | 4.147 | 1,59 |
| | ΕΥΡΥΤΑΝΙΑΣ | 249 | 0,10 |
| | ΦΘΙΩΤΙΔΑΣ | 2.765 | 1,06 |
| | ΦΩΚΙΔΑΣ | 608 | 0,23 |
| ΣΥΝΟΛΟ | | 261.623 | 100,00 |

ΔΙΑΓΡΑΜΜΑ ΙΙΙΑ1

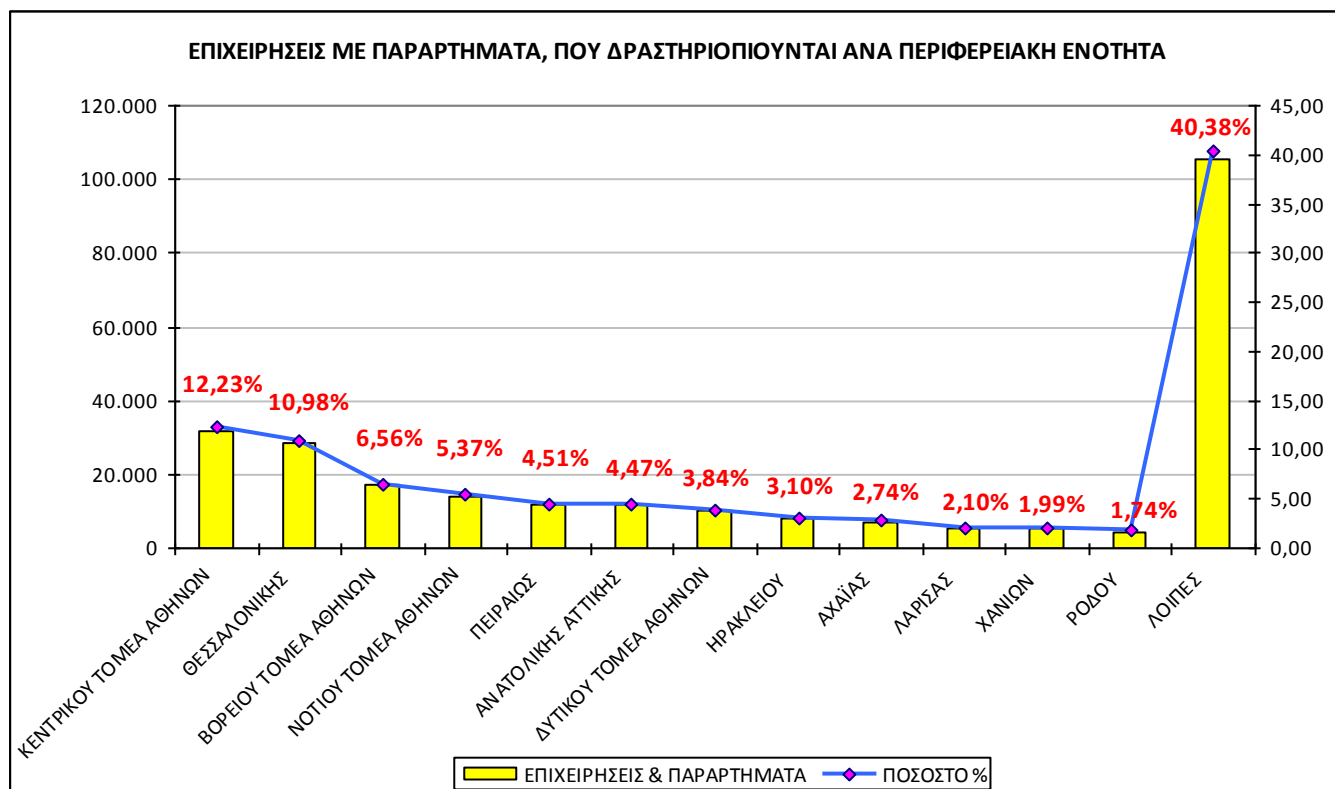

Το **Διάγραμμα ΙΙΙΑ1**, απεικονίζει την ποσοστιαία κατανομή των επιχειρήσεων και των παραρτημάτων τους ανά Περιφερειακή Ενότητα. Οι περισσότερες επιχειρήσεις δραστηριοποιούνται στην Περιφερειακή Ενότητα Κεντρικού Τομέα Αθηνών σε ποσοστό 12,23%, ενώ ακολουθεί με ποσοστό 10,98% η Περιφερειακή Ενότητα Θεσσαλονίκης.

ΙΙΒ. ΣΤΟΙΧΕΙΑ ΕΡΓΑΖΟΜΕΝΩΝ

ΠΙΝΑΚΑΣ ΙΙΒ1: Αριθμός εργαζομένων ανά Περιφερειακή Ενότητα

| ΠΕΡΙΦΕΡΕΙΑ | ΠΕΡΙΦΕΡΕΙΑΚΗ ΕΝΟΤΗΤΑ | ΑΡΙΘΜΟΣ ΕΡΓΑΖΟΜΕΝΩΝ | ΠΟΣΟΣΤΟ % (ΣΤΟ ΣΥΝΟΛΟ ΤΩΝ ΕΡΓΑΖΟΜΕΝΩΝ) |
|-------------------------|------------------------|---------------------|--|
| ΑΝ. ΜΑΚΕΔΟΝΙΑΣ & ΘΡΑΚΗΣ | ΔΡΑΜΑΣ | 9.436 | 0,57 |
| | ΕΒΡΟΥ | 12.778 | 0,78 |
| | ΘΑΣΟΥ | 1.267 | 0,08 |
| | ΚΑΒΑΛΑΣ | 14.336 | 0,87 |
| | ΞΑΝΘΗΣ | 11.416 | 0,69 |
| | ΡΟΔΟΠΗΣ | 9.244 | 0,56 |
| ΑΤΤΙΚΗΣ | ΑΝΑΤΟΛΙΚΗΣ ΑΤΤΙΚΗΣ | 112.343 | 6,83 |
| | ΒΟΡΕΙΟΥ ΤΟΜΕΑ ΑΘΗΝΩΝ | 175.088 | 10,65 |
| | ΔΥΤΙΚΗΣ ΑΤΤΙΚΗΣ | 42.271 | 2,57 |
| | ΔΥΤΙΚΟΥ ΤΟΜΕΑ ΑΘΗΝΩΝ | 56.589 | 3,44 |
| | ΚΕΝΤΡΙΚΟΥ ΤΟΜΕΑ ΑΘΗΝΩΝ | 244.358 | 14,87 |
| | ΝΗΣΩΝ | 4.795 | 0,29 |
| | ΝΟΤΙΟΥ ΤΟΜΕΑ ΑΘΗΝΩΝ | 114.665 | 6,98 |
| ΠΕΙΡΑΙΩΣ | 79.122 | 4,81 | |

| | | | |
|----------------------|------------------|---------|-------|
| ΒΟΡΕΙΟΥ ΑΙΓΑΙΟΥ | ΙΚΑΡΙΑΣ | 346 | 0,02 |
| | ΛΕΣΒΟΥ | 7.136 | 0,43 |
| | ΛΗΜΝΟΥ | 882 | 0,05 |
| | ΣΑΜΟΥ | 3.036 | 0,18 |
| | ΧΙΟΥ | 5.107 | 0,31 |
| ΔΥΤΙΚΗΣ ΕΛΛΑΔΑΣ | ΑΙΤΩΛΟΑΚΑΡΝΑΝΙΑΣ | 14.350 | 0,87 |
| | ΑΧΑΪΑΣ | 35.854 | 2,18 |
| | ΗΛΕΙΑΣ | 8.766 | 0,53 |
| ΔΥΤΙΚΗΣ ΜΑΚΕΔΟΝΙΑΣ | ΓΡΕΒΕΝΩΝ | 1.871 | 0,11 |
| | ΚΑΣΤΟΡΙΑΣ | 4.975 | 0,30 |
| | ΚΟΖΑΝΗΣ | 15.592 | 0,95 |
| | ΦΛΩΡΙΝΑΣ | 3.959 | 0,24 |
| ΗΠΕΙΡΟΥ | ΑΡΤΑΣ | 5.034 | 0,31 |
| | ΘΕΣΠΡΩΤΙΑΣ | 3.258 | 0,20 |
| | ΙΩΑΝΝΙΝΩΝ | 19.320 | 1,18 |
| | ΠΡΕΒΕΖΑΣ | 4.140 | 0,25 |
| ΘΕΣΣΑΛΙΑΣ | ΚΑΡΔΙΤΣΑΣ | 8.002 | 0,49 |
| | ΛΑΡΙΣΑΣ | 29.458 | 1,79 |
| | ΜΑΓΝΗΣΙΑΣ | 21.024 | 1,28 |
| | ΣΠΟΡΑΔΩΝ | 1.036 | 0,06 |
| | ΤΡΙΚΑΛΩΝ | 10.701 | 0,65 |
| ΙΟΝΙΩΝ ΝΗΣΩΝ | ΖΑΚΥΝΘΟΥ | 4.667 | 0,28 |
| | ΙΘΑΚΗΣ | 128 | 0,01 |
| | ΚΕΡΚΥΡΑΣ | 14.535 | 0,88 |
| | ΚΕΦΑΛΛΗΝΙΑΣ | 3.393 | 0,21 |
| | ΛΕΥΚΑΔΑΣ | 2.282 | 0,14 |
| ΚΕΝΤΡΙΚΗΣ ΜΑΚΕΔΟΝΙΑΣ | ΗΜΑΘΙΑΣ | 14.051 | 0,85 |
| | ΘΕΣΣΑΛΟΝΙΚΗΣ | 178.838 | 10,88 |
| | ΚΙΛΚΙΣ | 9.395 | 0,57 |
| | ΠΕΛΛΑΣ | 11.931 | 0,73 |
| | ΠΙΕΡΙΑΣ | 11.382 | 0,69 |
| | ΣΕΡΡΩΝ | 12.867 | 0,78 |
| | ΧΑΛΚΙΔΙΚΗΣ | 15.375 | 0,94 |
| ΚΡΗΤΗΣ | ΗΡΑΚΛΕΙΟΥ | 45.809 | 2,79 |
| | ΛΑΣΙΘΙΟΥ | 10.787 | 0,66 |
| | ΡΕΘΥΜΝΟΥ | 12.865 | 0,78 |
| | ΧΑΝΙΩΝ | 24.561 | 1,49 |
| ΝΟΤΙΟΥ ΑΙΓΑΙΟΥ | ΑΝΔΡΟΥ | 566 | 0,03 |
| | ΘΗΡΑΣ | 7.191 | 0,44 |
| | ΚΑΛΥΜΝΟΥ | 2.069 | 0,13 |
| | ΚΑΡΠΑΘΟΥ | 437 | 0,03 |
| | ΚΕΑΣ-ΚΥΘΝΟΥ | 241 | 0,01 |
| | ΚΩ | 9.381 | 0,57 |
| | ΜΗΛΟΥ | 1.206 | 0,07 |
| | ΜΥΚΟΝΟΥ | 3.506 | 0,21 |
| | ΝΑΞΟΥ | 1.970 | 0,12 |
| | ΠΑΡΟΥ | 2.015 | 0,12 |
| | ΡΟΔΟΥ | 26.270 | 1,60 |

| | | | |
|-----------------|---------------|------------------|---------------|
| | ΣΥΡΟΥ | 2.928 | 0,18 |
| | ΤΗΝΟΥ | 808 | 0,05 |
| ΠΕΛΟΠΟΝΝΗΣΟΥ | ΑΡΓΟΛΙΔΑΣ | 10.020 | 0,61 |
| | ΑΡΚΑΔΙΑΣ | 7.541 | 0,46 |
| | ΚΟΡΙΝΘΙΑΣ | 18.965 | 1,15 |
| | ΛΑΚΩΝΙΑΣ | 5.824 | 0,35 |
| | ΜΕΣΣΗΝΙΑΣ | 14.696 | 0,89 |
| | ΒΟΙΩΤΙΑΣ | 25.339 | 1,54 |
| ΣΤΕΡΕΑΣ ΕΛΛΑΔΑΣ | ΕΥΒΟΙΑΣ | 20.123 | 1,22 |
| | ΕΥΡΥΤΑΝΙΑΣ | 895 | 0,05 |
| | ΦΘΙΩΤΙΔΑΣ | 14.379 | 0,87 |
| | ΦΩΚΙΔΑΣ | 2.974 | 0,18 |
| | ΣΥΝΟΛΟ | 1.643.765 | 100,00 |

Σημείωση: Η διαφορά των **23.920** εργαζομένων, που προκύπτει μεταξύ του συνόλου των εργαζομένων του παραπάνω Πίνακα **ΙΙΒ1** (1.643.765) και του συνόλου των εργαζομένων σε όλη τη χώρα (1.619.845) όπως προκύπτει από προηγούμενους πίνακες), οφείλεται στο γεγονός, ότι οι συγκεκριμένοι 23.920 εργαζόμενοι απασχολούνται ταυτόχρονα, σε περισσότερες από μία Περιφερειακές Ενότητες.

ΔΙΑΓΡΑΜΜΑ ΙΙΒ1

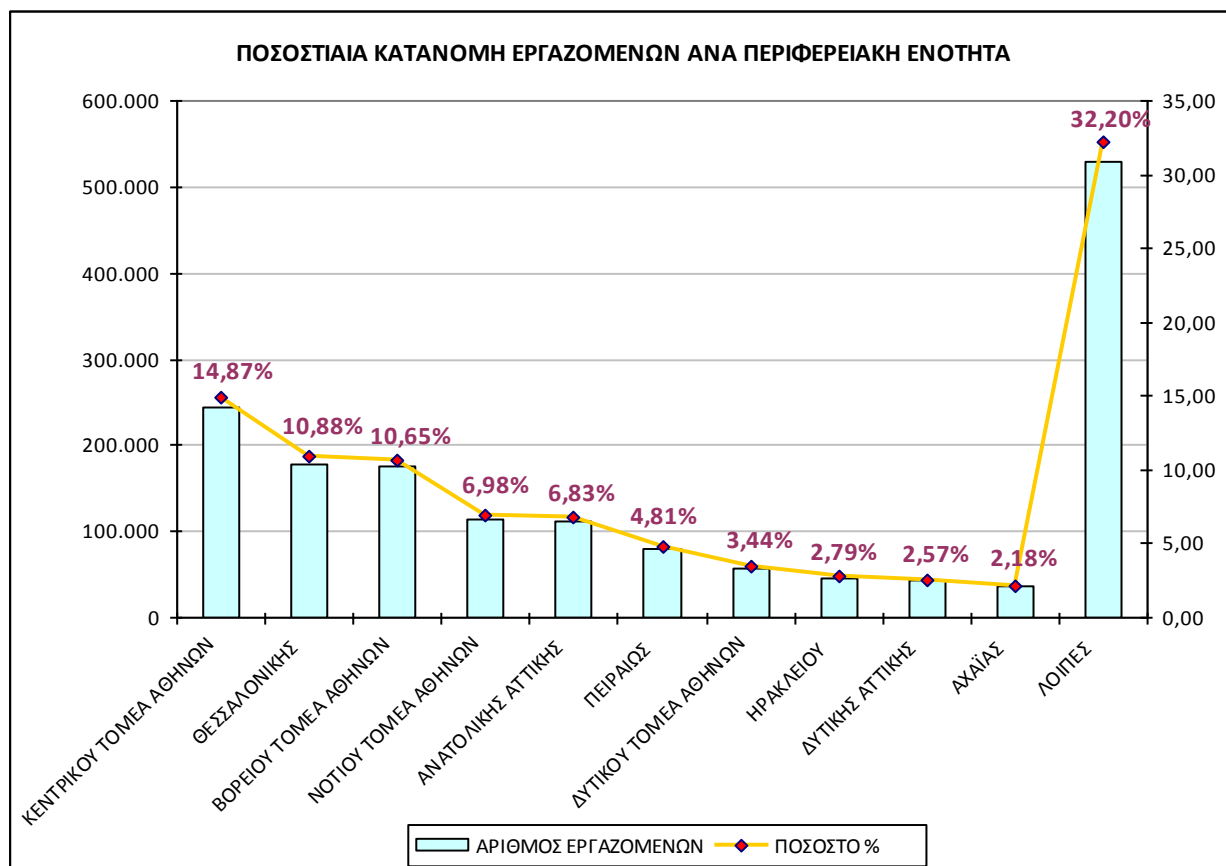

Το **Διάγραμμα ΙΙΒ1**, απεικονίζει τις Περιφερειακές Ενότητες της χώρας, στις οποίες απασχολούνται οι περισσότεροι εργαζόμενοι. Οι περισσότεροι εργαζόμενοι απασχολούνται στην Περιφερειακή Ενότητα του Κεντρικού Τομέα Αθηνών σε ποσοστό 14,87% και ακολουθεί η Περιφερειακή Ενότητα Θεσσαλονίκης με ποσοστό 10,88%.